



Profesional de Ciencias
Económicas de la Ciudad
Autónoma de Buenos Aires

2017

AÑO DE LA EDUCACIÓN
EN EL CONSEJO

GANADOR PREMIO
NACIONAL
A LA CALIDAD 2015

GALARDONADO PREMIO ORO
PREMIO IBEROAMERICANO
DE LA CALIDAD 2015

GANADOR INTERNATIONAL
DIAMOND PRIZE FOR EXCELLENCE
IN QUALITY 2015

GANADOR ESQR's
QUALITY CHOICE PRIZE 2016
PLATINUM CATEGORY

LA CIRCULAR

www.consejo.org.ar | JUNIO 2017



I JORNADA SOBRE EDUCACIÓN

“La educación como eje estratégico
para el desarrollo económico y social.
De las ideas a la acción: claves y experiencias”

Ciudad Autónoma de Buenos Aires, 13 de junio de 2017



**Conferencia: “Qué es educar
en el siglo XXI”**

Dr. Santiago Kovadloff



**Conferencia: “Los próximos
pasos: Acciones y desafíos”**

Dr. Guillermo Jaim Etcheverry

PLANIFICACIÓN FISCAL INTERNACIONAL

Contamos con la permanente colaboración de nuestras oficinas asociadas del exterior.

PRECIOS de TRANSFERENCIA

*Somos licenciatarios de software y bases de datos internacionales
(Bienes, Servicios, Préstamos y Propiedad Intelectual)*

Asimismo realizamos:

Estudios previos para empresas que inicien operaciones con vinculadas

Estudios para otros países del área Iberoamericana conforme con sus propias normas domésticas.

TERCERIZAMOS
NUESTROS SERVICIOS PARA ESTUDIOS PROFESIONALES

...desde 1981, comprometidos con la excelencia

Ricardo Enrique Riveiro

Suipacha 570 - Piso 7° - (C1008AAL) Buenos Aires

 **(54-11) 4393-2618**

www.riveiroyasoc.com

info@riveiroyasoc.com

SUMARIO

■ Autoridades	3
■ Congresos	6
■ Capacitación	12
• Administración	12
• Contabilidad y Auditoría	15
• Economía, Finanzas y Actuarial	16
• Informática	18
• Justicia	18
• Sociedades	20
• Temas Especiales	22
• Tributaria y Previsional	24
■ Servicio de Empleo y Orientación Laboral	28
■ Centro de Información Bibliográfica	30
■ Cultura	32
■ Deportes	40
■ Servicios y Beneficios	46
■ Agenda de Actividades	50

STAFF

Director Responsable: Dr. C.P. Humberto J. Bertazza

Director Redacción: Dr. C.P. Armando Lorenzo

Coordinación de Edición: Dr. L.E. Carlos Quarracino
Dr. L.E. Mariano Lucchetti

Diseño y Diagramación: CPCECABA

Impresión: COGTAL



Viamonte 1549 (1055)
CABA - Argentina
Tel. 5382-9200
(Líneas rotativas)

DELEGACIONES:

- **Flores:** Av. Donato Álvarez 37 - (1406) CABA
- **Belgrano:** Av. Monroe 3117 (1428) CABA
- **Parque Patricios:** Av. Caseros 3241 - (1263) CABA

Recordá que en nuestro sitio Web: www.consejo.org.ar encontrarás toda la información permanentemente actualizada sobre las actividades a desarrollarse.

AUTORIDADES

Mesa Directiva

Presidente: Dr. C.P. Humberto J. Bertazza

Vicepresidente 1°: Dr. C.P. Armando J. R. Lorenzo

Vicepresidente 2°: Dr. L.E. Luis M. Ponce de León

Secretario: Dra. L.A. Graciela A. Núñez

Tesorera: Dra. C.P. Silvia P. Giordano

Prosecretario: Dr. C.P. Aldo R. Pignanelli

Protesorero: Dr. L.E. Julio R. Rotman

Consejo Directivo. Titulares

Por la mayoría:

Por los Actuarios:

Dra. Viviana M. Fernández

Dr. Héctor Gueler

Por los Contadores Públicos:

Dr. Humberto J. Bertazza

Dr. Armando J. Ricardo Lorenzo

Dra. Silvia P. Giordano

Dr. Martín A. Kerner

Dr. Hernán P. Casinelli

Dra. Susana L. Giménez

Dr. Ezequiel Sabor

Dra. Liliana M. Álvarez

Dra. María C. Ferrari

Dr. Héctor R. Serravalle

Dr. Gustavo A. Kurgansky

Por los Licenciados en Administración:

Dra. Graciela A. Núñez

Dr. Fernando F. Arcos

Por los Licenciados en Economía:

Dr. Luis M. Ponce de León

Dra. Adriana C. Nüesch

Por la minoría:

Por los Actuarios:

Dra. Viviana P. Vázquez

Por los Contadores Públicos:

Dr. Aldo R. Pignanelli

Dra. Patricia S. Sánchez Ruiz

Dr. Ricardo M. Muiña

Dra. Miriam S. Roldán

Dr. Guillermo M. Ruberto

Por los Licenciados en Administración:

Dr. Fabián Canoni

Por los Licenciados en Economía:

Dr. Julio R. Rotman

Consejo Directivo. Suplentes

Por la mayoría:

Por los Actuarios:

Dra. Cecilia L. González Galé

Dra. Carla A. Parodi

Por los Contadores Públicos:

Dr. Diego E. Rolón

Dr. Jorge H. Santesteban Hunter

Dra. Verónica M. Cumo

Dr. Daniel A. Salmoiraghi

Dra. Claudia A. Chiaradía

Dr. Mario O. Bruzzo

Dra. Mónica B. Freda

Dr. Roberto O. Briggillo

Dr. Osvaldo A. Saito

Dra. Gabriela M. Guiducci

Dr. Ignacio A. González García

Por los Licenciados en Administración:

Dra. Noemí F. Sanvitale

Dr. Juan Carlos de la Vega

Por los Licenciados en Economía:

Dra. Ana R. Sierchuk

Dr. Nicolás Grosse

Por la minoría:

Por los Actuarios:

Dr. Maximiliano A. Mangano

Por los Contadores Públicos:

Dr. Hernán D. Granda

Dra. María L. Capponi

Dr. Antonio E. Landro

Dr. Pablo C. Ayala

Dra. Silvia V. Zerdá

Por los Licenciados en Administración:

Dra. Silvia E. Saucedo

Por los Licenciados en Economía:

Dr. Gabriel Vilches

Comisión Fiscalizadora

Por la minoría:

Miembros titulares

Dra. C.P. Silvia G. Pezzuti

Dr. C.P. Rubén J. Silvarredonda

Miembros suplentes

Dr. C.P. Roberto A. Boggiano

Dra. C.P. Sofía M. E. Zampetas

Por la mayoría:

Miembros titulares

Dr. C.P. Alberto G. Maqueira

Miembros suplentes

Dr. C.P. Santiago J. Mignone

Tribunal de Ética Profesional

Presidente: Dr. C.P. José Escandell

Vicepresidente 1°: Dr. C.P. Guillermo H. Fernández

Vicepresidente 2°: Dr. C.P. Hugo A. Luppi

Vicepresidente 3°: Dr. C.P. Juan C. Celano

Vicepresidente 4°: Dra. C.P. Nora I. Fusillo

Presidente Sala 1°: Dr. C.P. Guillermo H. Fernández

Vocales: Dra. C.P. Sonia L. Becherman, Dra. C.P.

Susana I. Santorsola, Dr. C.P. Carlos A. Degrossi,

Dra. C.P. María E. A. Cesconetto

Presidente Sala 2°: Dr. C.P. Hugo A. Luppi

Vocales: Dr. L.A. Tomás A. Munk, Dra. C.P. Mariana L.

Tavella

Presidente Sala 3°: Dr. C.P. Juan C. Celano

Vocales: Dra. C.P. Cecilia A. Osler, Dra. L.E. María S. Sirt

Presidente Sala 4°: Dra. C.P. Nora I. Fusillo

Vocales: Dr. Act. Leonardo J. Berinstein, Dra. C.P.

Rubén L. Kwasniewski

PRESIDENTES DE LAS COMISIONES

Comisiones institucionales

• Acción Cultural

Dra. C.P. Boyadjian, María Cristina

• Deportes

Dr. C.P. y L.A. Gaspari, Ernesto

• Estudios sobre Educación, Docencia, Ciencia y Técnica

Dr. C.E. Seltzer, Juan Carlos

Comisiones profesionales

• Actuación Profesional - Actuarios

Dr. C.P. y A.C. Perez Raffo, Hernán

• Actuación Profesional - Contador Público

Dr. C.P. Rodríguez Spuch, Ignacio

• Actuación Profesional en el Ámbito Judicial

Dr. C.P. Kohn, Jorge A.

• Actuación Profesional en Procesos Concursales

Dr. C.P. Villoldo, Juan Marcelo

• Actuación Profesional - Licenciados en Administración

Dr. L.A. Ballaratti, Eduardo

• Actuación Profesional - Licenciados en Economía

Dr. L.E. Tomasenia, Antonio M.

• Jóvenes Profesionales

Dra. C.P. Cumo, Verónica

• Estudios sobre Sistemas de Registro, su Integridad y Autenticidad Documental

Dr. C.P. y L.A. Escobar, Diego

• Legislación Profesional

Dr. C.P. Molina, Omar Antonio

• Problemática de los Pequeños y Medianos Estudios Profesionales

Dr. C.P. Gamberini, Adrián P.

• Desarrollo del Profesional en Relación de Dependencia

Dra. C.P. García, Sandra Virginia

• Comisión de Profesionales Mayores

Dr. L.A. Ficarra, José Antonio

Comisiones académicas

• Actuación Profesional en Empresas Agropecuarias

Dr. C.P. Cerelli, Diego A.

• Actuación Profesional en Entidades sin Fines de Lucro

Dr. C.P. Micko, Jorge

• Administración de Recursos Humanos

Dr. L.A. Nabhen, Rodolfo Nicolás

• Administración Pública

Dr. C.P. y L.A. Prina, Eduardo

• Estudios de Auditoría

Dr. C.P. Bueno, Roxana Graciela

• Estudios de Costos

Dr. C.P. Muñoz, Oscar Santiago

• Estudios sobre Marketing

Dra. C.P. y L.A. Martínez De Lancelle, Mirta Alicia

• Estudios sobre Comercio Exterior y Organizaciones Regionales

Dr. C.P. Álvarez, Gustavo J.

• Estudios sobre Contabilidad

Dr. C.P. Casinelli, Hernán

• Estudios de Sustentabilidad Económica, Social y Medioambiental

Dr. C.P. Sotelo, Julio

• Estudios sobre Finanzas Públicas

Dr. C.P. Cabarcos, Alberto Reynaldo

• Estudios sobre Mercados de Capital y Finanzas de Empresas

Dr. C.P. Di Lorenzo, Raúl

• Estudios Societarios y del Derecho Mercantil

Dra. C.P. Bdil, Noemí Rebeca

• Estudios Multidisciplinarios sobre la Ciudad Autónoma de Buenos Aires

Dr. C.P. Degrossi, Carlos A.

• Estudios de Auditoría Interna y Gobierno Corporativo

Dr. C.P. Campo, Roberto Daniel

• Estudios Tributarios

Dr. C.P. y L.A. Jalfin, Jorge David

• Estudio de Delitos Económicos

Dra. C.P. y L.A. Gómez, Teresa

• Evaluación de Proyectos de Inversión

Dr. L.A. Farberoff, Emiliano Rodolfo

• Actuación Profesional en Entidades Aseguradoras y ART

Dr. AC. Jasper, Nicolás

• Actuación Profesional en Entidades Financieras

Dra. C.P. Fiasche, Roxana Mabel

• Estrategia, Planeamiento y Control de Gestión

Dr. C.P. y L.A. Alí, Ricardo H.

• Problemática de la Pequeña y Mediana Empresa

Dr. C.P. y L.E. López Rodríguez, Juan J.

• Estudios sobre Tecnología de la Información

Dr. C.P. y L.A. Zimmerman, Alberto

• Estudios sobre la Innovación y la Competitividad

Dr. C.P. Pérez Bello, Carlos Alberto

• Estudios sobre la Prevención del Lavado de Activos y Financiación del Terrorismo

Dr. L.A. Biagosch, Zenón Alberto

• Estudios Económicos

Dr. L.E. Gutiérrez Girault, Alfredo

• Negociación y Mediación

Dra. C.P. Millán, Alicia Iris

• Arbitraje

Dra. L.E. Suárez, María C.

• Instituciones de la Seguridad Social

Dra. C.P. Ramón, Mónica P.

• Comisión de Salud

Dra. L.A. Asorey, Graciela E.

Comisiones operativas

• Actividades Académicas y del Conocimiento

Dra. C.P. y L.A. Núñez, Graciela Angélica

• Ética y Vigilancia Profesional

Dra. C.P. Joaquín, Marta Rosario

• Proyectos Legislativos

Dr. L.E. Ponce De León, Luis María

• Estudio de la Problemática de los Profesionales con Discapacidad

Dra. C.P. Morrone, Olga M.

• Organización Interna y Hacienda

Dra. C.P. y L.A. Núñez, Graciela

• Matrículas

Dr. C.P. Lorenzo, Armando

• Comité Asesor del Simeco

Dra. C.P. y L.A. Núñez, Graciela Angélica

Si sos matriculado del CPCE

Tenés descuentos preferenciales en los seguros de

 AutoScoring

 Hogar



Joaquín Tuculet / Fullback Los Pumas // Nicolás Sánchez / Apertura Los Pumas

Para vos, que sabés elegir.

Llamá ahora al

 **0810 666 6006**

O contactá a tu Asesor de Seguros

www.qbe.com.ar

 |  QBEargentina



QBE
Seguros
La Buenos Aires

 www.ssn.gov.ar
0800-666-8400

Campana válida únicamente en el territorio de la República Argentina, exclusivamente para empleados del Ministerio De Producción De La Nación. La promoción consiste en un 35% de descuento para las pólizas de autoscoring sobre la prima mensual y de un 30% de descuento para las pólizas de hogar sobre la prima mensual emitidas desde el 27/12/2016 al 30/04/2017 inclusive. Los descuentos operarán durante toda la vigencia de la póliza. Para la contratación de cualquiera de las pólizas antes mencionadas se podrá contactar al empleado al teléfono: 0810-999-1092. Seguros emitidos por QBE Seguros La Buenos Aires S.A. Sus operaciones son independientes de otras compañías del grupo QBE. Los accionistas limitan su responsabilidad al capital aportado. Dirección de la aseguradora: Av. Del Libertador 6350 (C1428ART), Capital Federal. Teléfono: 0810-999-2424. CUIT de la aseguradora: 30-50003639-3. Inscripción ante la SSN mediante n°0039. Coberturas y costos sujetos a los términos y condiciones técnico-contractuales aprobados por la Superintendencia de Seguros de la Nación. Consulte las coberturas, modalidades de servicio, exclusiones, términos y condiciones de suscripción del seguro en www.qbe.com.ar.



■ Información sobre las inscripciones

Sector Inscripciones, PB, de 9 a 18:30 hs.
Tel: 5382-9296/9591 - Fax: 5382-9592
inscripciones@consejo.org.ar

■ Información general

Sector Congresos y Eventos, 1° piso de 9 a 20 hs.
Tel: 5382-9392/9399
congresosyevenos@consejocaba.org.ar

■ Equipo de trabajo: Dr. L.A. Hernán P. Castillejo - Dra. L.A. Silvia G. Aromando - Sra. Rocío Seoane

Somos una combinación de jóvenes profesionales capaces de poder brindar Congresos y Eventos de excelencia académica y profesionalismo del más alto nivel, donde el asistente adquiere un amplio conocimiento a partir de las ponencias, conferencias y debates para su desarrollo y desempeño profesional.

CONOCÉ NUESTRA AGENDA DE EVENTOS 2017

I Jornada sobre Educación

"La educación como eje estratégico para el desarrollo económico y social. De las ideas a la acción: claves y experiencias"

Ciudad Autónoma de Buenos Aires, 13 de junio

■ MARCO DEL EVENTO

Vivir en un mundo de cambios sociopolíticos, económicos y tecnológicos casi permanentes requiere de una educación que posibilite personas preparadas para asumir esta era del conocimiento de cambio constantes, imbuidos de habilidades y actitudes como el aprender a pensar y aprender interdisciplinariedad y responsabilidad social.

Es tan grande el desafío, tiene tantos puntos de vista, enfoques, facetas y conexiones, que ningún actor social ni prácticamente ningún campo del conocimiento ni actividad pueden quedar ajenos.

Por eso es que se hace necesario crear los espacios comunes para satisfacer necesidades también comunes, en este caso, la necesidad de ciudadanos socialmente responsables: espacios comunes de un universo articulante y articulado de educación que puede asumir procedimientos y mecanismos muy variados.

De ahí que los profesionales de las Ciencias Económicas, por tratarse de profesionales de Ciencias Sociales que no estamos ajenos a estas preocupaciones y ocupaciones, hoy presentamos a la comunidad este espacio de diálogo, reflexión y aprendizaje.

■ OBJETIVOS

- Facilitar un espacio de trabajo reflexivo y de análisis sobre la realidad educativa argentina donde las experiencias sean el nexo vinculante entre la idea y la acción.
- Brindar la oportunidad de conocer y difundir buenas prácticas en políticas y gestión educativa.
- Promover el diálogo y la participación conjunta entre actores del mundo de la educación y actividades vinculadas.

■ PERFIL

Actores de la educación y de otros campos de actuación relacionados, que se desempeñan en ámbitos de la política, de la gestión pública y privada, de la economía, de las empresas, del tercer sector, de ONG, de las instituciones de educación formal y no formal de todos los niveles.

■ PROGRAMA:

08:00 hs. Acreditaciones

09:00 hs. Acto de apertura

Palabras a cargo de :

- Autoridad del CPCECABA y de la Jornada.

Se ha invitado a hacer uso de la palabra al Ministro de Educación y Deportes de la Nación, Esteban J. Bullrich.

09:15 hs. Conferencia inaugural: "Qué es educar en el siglo XXI"

Expositor:

- Santiago KOVADLOFF (Ensayista, Poeta y Conferencista).

Coordinador: Juan J. Gilli. (Dr. CE Profesor Consulto de la Universidad de Buenos Aires, Director del Doctorado en Ciencias de la Administración de la Universidad Nacional de La Plata)

10:15 hs. Las organizaciones y sus buenas prácticas en políticas y gestión

Panel 1: "La Sociedad Civil y las Entidades Privadas"

Expositores:

- Jorge L. RODRÍGUEZ (C.P. Decano de la FCE de la UADE).
- Alberto A. SOUTO (L.A. Decano de la FCE de la UB)

11:00 hs. Panel 2: "El rol del Gobierno y las Entidades Públicas"

Expositora:

- Soledad ACUÑA (Ministra de Educación del GCBA)

"Educación Superior"

Expositor:

- César ALBORNOZ (L.A. Decano de la FCE de la UBA)

11:45 hs. Intervalo

Inauguración de la galería de las buenas prácticas en política, gestión y experiencias educativas innovadoras: visita a la exhibición de paneles

12:00 hs. Panel: "La ciudadanía: aportes y demandas"

- Charlas tipo TED

- Mini entrevistas filmadas. Resumen y comentarios.

Aportes de profesionales de las distintas ramas en Ciencias Económicas:

- Juan C. de la Vega (En representación de los Lic. en Administración)

- Maximiliano Hapes (En representación de los Lic. en Economía)

- Hugo Luppi (En representación de los Contadores Públicos)

- Hernán R. Pérez Raffo (En representación de los Actuarios)

Coordinadora: Beatriz G. Materazzi (C.P. y Abog. Especialista en docencia universitaria en Ciencias Económicas)

13:15 hs. Receso

15:00 hs. Espacio de intercambio: "Tejer la Red"

Expositor:

• Enrique NARDONE (Ex técnico y creador de "Los Murciélagos", Seleccionado Nacional de Fútbol sala de no videntes)

Coordinadora: Cristina S. Coleman (C.P. Profesora en Ciencias Económicas. Ex Rectora, Profesora y Supervisora de Educación Media y Técnica del GCBA)

16:00 hs. Panel: "Diálogo entre campos del conocimiento: otras miradas"

Expositores:

• Agustina BLANCO (Mg. en Educación. Directora Ejecutiva del Proyecto Educar 2050)

• Mario GIANNONI (Ex Ministro de Educación de la Provincia de Río Negro y de la Ciudad de Buenos Aires)

• Carina LION (Doctora en Educación de la Universidad de Buenos Aires. Especialista en Formación de formadores)

Coordinador: Juan C. Seltzer (Dr. C.E. UBA Presidente del Comité Ejecutivo de la Jornada)

17:00 hs. Intervalo

17:30 hs. Presentación y exposición de los ganadores del Concurso de Pósters "Buenas Prácticas" y posterior entrega de distinciones

Coordinadora: Beatriz G. Materazzi (C.P. y Abog. Especialista en docencia universitaria en Ciencias Económicas)

17:45 hs. Conferencia de cierre: "Los próximos pasos: acciones y desafíos"

Expositor:

• Guillermo Jaim ECHEVERRY (Profesor e investigador universitario. Miembro de la Academia Nacional de Educación).

Coordinadora: Graciela A. Núñez (Dra. UBA en Adm. Secretaria del CPCECABA)

18:45 hs. Acto de clausura

Palabras a cargo de:

• Autoridad del CPCECABA y de la Dra. C.P. y L.A. Susana L. Giménez, Coordinadora General de la Jornada

■ AUTORIDADES

Coordinadora General de la Jornada: Dra. C.P. y L.A. Susana L. Giménez

Comité Ejecutivo

Presidente: Dr. C.E. Juan C. Seltzer

Vicepresidente: Dr. C.P. y L.A. Daniel R.

Alasia

Secretario: Dr. C.P. Antonio Jarazo

Sanjurjo

Vocales:

Dr. L.A. Eduardo Ballaratti

Dra. C.P. Cristina S. Coleman

Dra. C.P. Verónica Cumo

Dra. C.P. L.A. y L.E. Susana M. De Coleman

Dr. C.P. y L.A. Ernesto Gaspari

Dr. C.P. Miguel A. Gómez Wrow

Dra. C.P. Mónica Gruden

Dr. C.P. Roberto A. Laurino

Dra. C.P. Beatriz G. Materazzi

Dra. C.P. y L.A. Fabiana M. Ortíz

Dr. A.C. Hernán Pérez Raffo

Dr. C.P. Leonardo M. Sirico

Dra. C.P. Lilliana H. Sosisky

Dr. L.E. Antonio M. Tomasenia

Dra. C.P. Julia Zentner

Dr. C.P. y L.A. Alberto Zimerman

Comité Asesor

Miembros:

Dr. L.A. César Albornoz (Decano de la FCE de la UBA)

Dr. C.P. Alberto Barbieri (Rector de la UBA)

Dr. C.P. Jorge R. Lemos (Decano de la Facultad de Cs. Es. y Empresariales de la Univ. de Morón)

Dr. C.P. Gerardo Luppi (Presidente de la CEPUC)

Dra. UBA en Adm. Graciela A. Núñez

(Secretaria del CPCECABA)

Dr. L.A. Alberto A. Souto (Decano Facultad de Cs. Es. de la Univ. de Belgrano)

Actividad no arancelada

Aquellos matriculados en el CPCECABA podrán inscribirse a través de nuestra página www.consejo.org.ar, sección Congresos y para los interesados que no sean matriculados en Ciencias Económicas deberán enviar un correo electrónico a la siguiente dirección: asistentecnf@consejocaba.org.ar, detallando su nombre y apellido completo, N° de DNI y un celular de contacto.

Se entregarán certificados con un 75% de asistencia, según el sistema SFAP.

Lugar de realización:

Sede central, Viamonte 1549 - 2° piso, Salón de actos Dr. Manuel Belgrano



Podés seguir el evento a través de nuestro **Canal de YouTube**

continúa en la página siguiente →

PRECIOS DE TRANSFERENCIA

Nuestro Compromiso: **La Excelencia**

DESARROLLO DEL ANALISIS FUNCIONAL Y ECONÓMICO

IDENTIFICACION DE COMPAÑIAS COMPARABLES

TERCERIZACION DE SERVICIOS PARA ESTUDIOS PROFESIONALES

Para la preparación de estudios de precios de transferencia RCBM y Asoc. es licenciatario de software y bases de datos internacionales (Bienes, Servicios y Propiedad Intelectual)



**AUDITORES
CONSULTORES TRIBUTARIOS**
Una firma miembro de INTEGRA INTERNATIONAL

Lavalle 1430 - Piso 3° - C1048AAJ Buenos Aires
Tel: (54-11) 4373-5800 - Fax: (54-11) 4374-4477
e-mail: transferpricing@rcbm.com.ar
website: www.rcbm.com.ar

II Jornada de los Tribunales Fiscales Locales

Ciudad Autónoma de Buenos Aires, 15 de junio

PROGRAMA

08:45 hs. Acreditaciones

09:15 hs. Acto de apertura

Palabras a cargo de:

• Humberto J. BERTAZZA (Cont. Pub. Presidente del CPCECABA)

09:30 hs. Panel 1: Futuro Tribunal Fiscal de la Nación

Expositores:

- Ricardo X. BASALDÚA (Abog. Presidente del Tribunal Fiscal de la Nación)
- Daniel N. MALVESTITI (C.P. y Abog. Especialista en Derecho Tributario UBA)

Coordinador: Ernesto C. Celdeiro (Cont. Pub. Ex vocal del Tribunal Fiscal de la Nación)

10:30 hs. Intervalo

10:45 hs. Panel 2: Experiencias de los Tribunales Fiscales Locales

Expositores:

- Silvia E. HARDOY (Cont. Pub. Presidenta Tribunal Fiscal de Apelaciones del Gobierno de la Provincia de Buenos Aires)
- Jorge JIMÉNEZ (Cont. Pub. Presidente del Tribunal Fiscal de Apelaciones del Gobierno de la Provincia de Tucumán)

Coordinador: Marcelo I. La Banca (Abog. Ex Director Adjunto de los Organismos Recaudadores de la Ciudad de Buenos Aires y de la Provincia de Buenos Aires)

11:45 hs. Panel 3: Alternativas para la sustitución del Impuesto sobre los Ingresos Brutos:

- IVA provincial;
- Impuesto a la venta minorista.

Expositores:

- Elvira BALBO (Cont. Pub. Vicepresidente de la Subcomisión de Tributos Locales y Municipales del CPCECABA)

• Miguel A. F. DI MASCIO (Cont. Pub. Miembro de la Comisión de Estudios Tributarios del CPCECABA)

Coordinador: Demián E. Tujsnaider (Cont. Pub. Director General de Rentas de la AGIP)

12:45 hs. Acto de clausura

Palabras a cargo de autoridad del CPCECABA y del Comité Ejecutivo

AUTORIDADES

Comité Ejecutivo

Presidente: Dr. C.P. Humberto Bertazza

Vicepresidente: Dr. C.P. Armando

Lorenzo

Vocales:

Dra. C.P. Elvira Balbo

Dr. C.P. Ernesto C. Celdeiro

Dr. C.P. Miguel A. F. Di Mascio

Dr. Abog. Marcelo La Banca

Dr. C.P. Demián Tujsnaider

Actividad no arancelada

Los matriculados en el CPCECABA pueden realizar la inscripción a esta actividad en: www.consejo.org.ar y los no matriculados en Ciencias Económicas deberán enviar un correo electrónico a: asistenteconf@consejocaba.org.ar

Se entregarán certificados con un 75% de asistencia, según el sistema SFAP.

Lugar de realización:

Sede central, Viamonte 1549 - 2º piso, Salón de actos Dr. Manuel Belgrano



Podés seguir el evento a través de nuestro **Canal de YouTube**

XIII Congreso de la Pequeña y Mediana Empresa PyMEs: emprendimiento e innovación

Ciudad Autónoma de Buenos Aires, 29 y 30 de junio

OBJETIVOS

Exponer a la matrícula el ámbito nacional e internacional en el que se va a desenvolver la actividad profesional y empresarial en los próximos tiempos. Analizar elementos potenciadores del desempeño de las PyME y las capacidades requeridas por los profesionales en Ciencias Económicas para asesorar y acompañar este proceso.

TEMARIO PARA LOS TRABAJOS

Se aceptarán aquellos relacionados con los siguientes ejes temáticos y otros temas relacionados con la problemática PyME.

1. Importancia creciente de la mujer en los nuevos emprendimientos.
2. Emprendimientos académicos, nuevas empresas y PyME basadas en el conocimiento y transferencia tecnológica.
3. Gestión de PyME y empresas familiares. (Marketing, Innovación, Finanzas y Estrategia).
4. Estudios regionales y urbanos de PyME y nuevas empresas.
5. Formación emprendedora, aprendizaje y difusión de conocimiento.
6. Financiamiento de PyME y nuevas empresas.
7. Crecimiento, desempeño e internacionalización de las PyME.
8. Políticas de emprendimiento y políticas PyME. Ecosistemas y sistemas nacionales de innovación.
9. Industrias creativas y PyME.

Normas particulares para la presentación de trabajos:

Se encuentran a disposición de los interesados en el Sector Congresos y Eventos, Gerencia Técnica, 1º piso, de 9 a 20 hs. o bien las podés descargar de nuestro Sitio web.

Vencimiento para la presentación de trabajos:

Se ha extendido el plazo hasta el 9 de junio a las 19 hs. Los mismos se deben entregar en el Sector Congresos y Eventos.

AUTORIDADES

Comité Ejecutivo

Presidente: Dr. C.P. y L.E. Juan J. López

Rodríguez

Vicepresidente: Dr. C.P. Claudio Zambito

Secretaría: Dra. C.P. María del Pilar

Hernández

Vocales:

Dra. C.P. Mabel Abello

Dra. C.P. Verónica M. Cumo

Dr. C.P. Marcelo Dolotowicz

Dra. C.P. Silvia J. Llinás

Dr. C.P. Carlos A. Pérez Bello

Dr. C.P. Gerónimo Torres Barros

Comité Académico

Presidente: Dr. C.P. Raúl R. di Lorenzo

(Director Académico en la DAC del CPCECABA)

Vicepresidente: Dr. C.P. Horacio A.

Irigoyen (Universidad de Morón)

Vocales:

Dr. C.P. Roberto J. Chiamaroni (Decano de la Facultad de Ciencias Económicas - UMSA)

Dr. C.P. y L.A. Rafael N. Federico

(Universidad de Luján)

M.B.A. Diego Hagmann Fernández

(Comisión PyME FAGCE)

Ing. Carlos Lerner (Decano de la Facultad de Cs. Es. de la Univ. Kennedy y Jefe de Desarrollo Comercial y Pymes de la Bolsa de Comercio de Buenos Aires)

Dra. C.P. Estela M. Lettieri (Directora de la Carrera de Contador Público de la UAI)
Dr. C.P. Jorge Rodríguez (Decano de la Facultad de Ciencias Económicas de la UADE)

• Dip. Pablo KOSINER (Presidente de la Comisión de Pequeñas y Medianas Empresas de la HCDN)
• Eduardo VÁZQUEZ (Contador Público, Especialista en Tributación)
Coordinador: Dr. C.P. Claudio Zambito
18:15 hs. Fin de la actividad

■ PROGRAMA

Jueves 29 de Junio

8:30 hs. Acreditaciones

9:30 hs. Acto de apertura

- Bienvenida a cargo del Presidente del Comité Ejecutivo
- Autoridad del CPCECABA
- Carolina CASTRO (Subsecretaria de Políticas y Gestión de la PyME de la Nación)

10:00 hs. Conferencia: "Contexto económico"

Expositora:

- Marina DAL POGGETTO (Economista del Estudio Bein & Asociados)

Coordinador: Dr. C.P. y L.E. Juan J. López Rodríguez

11:15 hs. Intervalo

11:45 hs. Panel: "Experiencia emprendedora"

Expositores:

- Lucrecia GRANDE ROCHA (Ganadora premio a la Emprendedora del Año por su compañía OM House)
- Lucas LICO (GRUNGE BREWING COMPANY) Fabrica cerveza de forma exclusiva para el Pony Line Bar del Hotel Four Seasons
- Norberto LOIZEAU (Emprendedor)
- Alejandra TOVAR (Ganadora del Concurso sobre emprendedurismo de la Bolsa de Comercio de Buenos Aires)

Coordinador: Dr. C.P. Raúl R. di Lorenzo

13:15 hs. Receso

15:00 hs. Presentación del libro sobre: "Discapacidad y Empleo. Un aporte para la empresa y los profesionales en Ciencias Económicas y de la Salud",

de los Dres. Raúl R. di Lorenzo; Silvia M. Kebleris; Alfredo Destuniano; Graciela Asorey; Graciela Scavone y Silvia Llinás

15:30 hs. Exposición de los trabajos aprobados

16:30 hs. Intervalo

17:00 hs. Debate: "Mesa discusión sobre políticas PyME": Implementación de la ley PyME, la ley de emprendedores y otras vigentes

Expositores:

- José M. CURÁ (Abog. Escrib. Prof. Titular de la Facultad de Ciencias Económicas de la UBA)

Viernes 30 de Junio

9:00 hs. Panel: "La mujer y la empresa"

Expositoras:

- Claudia ARCE (Diseñadora de Indumentaria)
- Sally BUBERMAN (Cofundadora y CEO de Wormhole Live Learning)
- Mirta GÓMEZ (Programa turístico Turimir)

Coordinadora: Dra. C.P. Mabel Abello

10:00 hs. Intervalo

10:30 hs. Conferencia: "La dimensión territorial del emprendimiento y la innovación"

Expositora: AnnaLee SAXENNIAN (UC Berkeley)

11:30 hs. Acto de clausura

- A cargo del Presidente del Comité Académico y Ejecutivo del Congreso
- Autoridad del CPCECABA

Aranceles

Categorías	Importes
Matriculados en CC.EE.	\$ 360.-
Jóvenes Profesionales en CC.EE.	\$ 270.-
Estudiantes en CC.EE.	\$ 210.-
No matriculados en CC.EE.	\$ 450.-

Los importes pueden abonarse con Tarjetas de Crédito (American Express, Diners, MasterCard y Visa) y Tarjetas de Débito.

Si sos titular de las tarjetas VISA y/o MasterCard del Banco Ciudad, podés abonar la inscripción en 12 cuotas sin interés.

Se entregarán certificados con un 75% de asistencia, según el sistema SFAP. Créditos 9

Lugar de realización:

Sede central, Viamonte 1549 - 2º piso, Salón de actos Dr. Manuel Belgrano



Podés seguir el evento a través de nuestro **Canal de YouTube**

19° Simposio sobre Legislación Tributaria Argentina

Ciudad Autónoma de Buenos Aires, 6 al 8 de septiembre

Comisión N° 1: "Tratamiento tributario de renta y bienes en el exterior a partir del blanqueo"

- Participaciones societarias y aspectos tributarios

Comisión N° 2: "Informática Tributaria: la relación fisco - contribuyente"

- Notificación electrónica y multiplicidad de regímenes de información

Mesa Redonda: "Reforma de la Ley Tributaria: estado de situación"

- IVA Nacional, Provincial, Ingresos Brutos

Normas particulares para la presentación de trabajos:

Se encuentran a disposición de los interesados en el Sector Congresos y Eventos, Gerencia Técnica, 1º piso, de 9:00 a 19:00hs. o bien las podés descargar de nuestro sitio Web.

Vencimiento para la presentación de trabajos:

7 de julio hasta las 19.00hs. Los mismos se deben entregar en el Sector Congresos y Eventos.

16° Congreso Tributario

Mar del Plata, Hotel Costa Galana, 4 al 6 de octubre

- **Tema I:** "Imposición al trabajo"
- **Tema II:** "La economía digital y el proceso de creación de intangibles"
- **Mesa Redonda:** "El Contador Público como asesor fiscal y canal de información"

Normas particulares para la presentación de trabajos:

Se encuentran a disposición de los interesados en el Sector Congresos y Eventos, Gerencia Técnica, 1° piso, de 9:00 a 19:00 hs. o bien las podés descargar de nuestro sitio Web.

Vencimiento para la presentación de trabajos:

31 de julio hasta las 19.00hs. Los mismos se deben entregar en el Sector Congresos y Eventos.

Premio Dino Jarach 2017

Tema: Derecho Tributario y Finanzas Públicas

Los trabajos deberán presentarse hasta el **14 de agosto inclusive** en el Sector Congresos y Eventos antes citado y ajustarse a las bases de participación que podás descargar de nuestro sitio Web.

Podrán concursar jóvenes profesionales matriculados en el Consejo hasta 40 años de edad (categoría Junior) y todos los demás colegas interesados en la temática mayores a dicha edad (categoría Senior).

PRÓXIMOS EVENTOS

V Jornada de Prevención de Lavado de Activos

Ciudad Autónoma de Buenos Aires, 6 de julio

VII Jornada sobre Control Interno y Riesgos en Entidades Financieras

Ciudad Autónoma de Buenos Aires, 3 y 4 de agosto

Actividad organizada por el IAIA y auspiciada institucionalmente por el CPCECABA

XII Jornadas Nacionales del Sector Público "Nuestros aportes ante los desafíos del futuro"

Ciudad Autónoma de Buenos Aires, 30, 31 de agosto y 1 de septiembre

Este evento es organizado por la FACPCE, siendo el responsable de su ejecución este Consejo Profesional

4° Jornada de Actuación del Profesional en Cs. Es. en el Régimen Penal Tributario

Ciudad Autónoma de Buenos Aires, 19 de septiembre

I Jornada de Peritos

Ciudad Autónoma de Buenos Aires, 26 de septiembre

XIII Encuentro de Jóvenes Profesionales en Ciencias Económicas "Una mirada joven a la actualidad profesional argentina"

Ciudad Autónoma de Buenos Aires, 19 y 20 de octubre

10° Jornadas de Administración de Salud

Ciudad Autónoma de Buenos Aires, 31 de octubre

II Jornada de Gestión Cultural

Ciudad Autónoma de Buenos Aires, 1 de noviembre

4ª Jornada de Seguros

Ciudad Autónoma de Buenos Aires, 3 de noviembre

XIII Congreso Internacional de Administración

Ciudad Autónoma de Buenos Aires, 8 al 10 de noviembre

II Media Jornada Agropecuaria

Ciudad Autónoma de Buenos Aires, 14 de noviembre



consejo

Profesional de Ciencias
Económicas de la Ciudad
Autónoma de Buenos Aires

2017

AÑO DE LA EDUCACIÓN
EN EL CONSEJO

GANADOR PREMIO
NACIONAL
A LA CALIDAD 2015

GALARDONADO PREMIO ORO
PREMIO IBEROAMERICANO
DE LA CALIDAD 2015

GANADOR INTERNATIONAL
DIAMOND PRIZE FOR EXCELLENCE
IN QUALITY 2015

GANADOR ESQR's
QUALITY CHOICE PRIZE 2016
PLATINUM CATEGORY

CAPACITACIÓN E-LEARNING

LA RESPONSABILIDAD DEL ADMINISTRADOR DE CONSORCIOS EN EL NUEVO CÓDIGO CIVIL Y COMERCIAL

DOCENTE: DR. C.P. LEOPOLDO ISAAC GUROVICH

RT 41 - ENTES PEQUEÑOS

DOCENTE: DR. C.P. ANDRÉS MARCELO ZARAUZA

SEGUROS PARA PROFESIONALES EN CIENCIAS ECONÓMICAS

DOCENTE: DR. C.P. FRANCISCO LAULETTA

MODALIDADES DE CONTRATACIÓN LABORAL

DOCENTE: DRA. C.P. MIRTA USERPATER

Acceda de manera más ágil y flexible en relación con los tiempos disponibles, desde su estudio u hogar. A través de este nuevo sistema de aprendizaje se desarrolla:

- Foro interactivo con los participantes. - Material de estudio. - Autoevaluaciones.



RI. 9000-3224
Norma ISO 9001:2008

INGRESE A WWW.CONSEJO-ELEARNING.COM.AR

DAC

Dirección
Académica y del
Conocimiento

INFORMES

cursosdac@consejocaba.org.ar

(+54 11) 4372.5858 Op. 3.

Ayacucho 652 - 5° Piso.

SEGUINOS EN FACEBOOK



/DIRECCION
ACADEMICA
CONSEJO

■ Para inscribirte en las actividades deberás ingresar en la sección Capacitación de nuestro sitio Web: www.consejo.org.ar

Media Jornada de Administración de Consorcios para Propietarios.

Miércoles 21/06 17 hs. • Dr. Manuel Belgrano "A" –Ref. 3204E–

Comisión organizadora: Subcomisión de Administración de Consorcio de Propiedad Horizontal

Coordinación: Dr. C.P. Jorge A. Geiler

Expositores: Dr. L.A. Roberto C. Fregonessi, Dra. C.P. y Abog. Viviana P. Julis, Dr. L.A. Santiago A. Pontoriero, Dr. L.E. Héctor D. Varchavsky

Temario:

Derechos y obligaciones del Administrador, Consorcio, Consejo, Personal y Proveedores
Reglamentaciones obligatorias e interpretaciones
Puntos claves en la relación entre los actores
Posibles soluciones a la problemática consorcial

PRÁCTICA EN LIQUIDACIÓN DE HABERES. 4º Reunión: actualidad laboral.

Miércoles 21/06 18:30 hs. • Dr. Manuel Belgrano "C" –Ref. 3705E–

Comisión organizadora: Administración de Recursos Humanos

Coordinación: Dr. C.P. Antonio Omar Molina

Expositores: Dr. C.P. Antonio Omar Molina, Dra. C.P. Andrea Muzzio, Dra. C.P. Rosana G. Pavesa

Temario:

Marco legal de las ART
Novedades salariales
Aportes y contribuciones
Aportes sindicales
Aspectos prácticos de la liquidación de haberes

Próxima reunión: 19 de julio

El rol de la mujer en la gestión de entidades deportivas. Su visión gerencial.

Jueves 22/06 17 hs. • Sala N° 8 - Dr. Pedro P. Megna –Ref. 3603E–

Comisión organizadora: Subcomisión Gestión de Entidades Deportivas.

Coordinación: Dra. C.P. Mirta S. Govoni, Dr. C.P. y L.A. José Lago Rodríguez, Dr. C.P. L.A. y L.E. Ricardo M. Mosquera, Dr. Abog. Claudio Nuncija, Dr. C.P. Gerardo J. Vertone

Coordinación general: Dra. C.P. Silvia Mercedes G. Izzo

Expositores: Lic. en Com. Soc. María Esther Isoardi, Dra. C.P. Silvia Mercedes G. Izzo, Lic. en Dir. de Org. de la Soc. Civ. Mabel Roca

Temario:

El liderazgo de la mujer en el desarrollo de competencias y estrategias para construir organizaciones deportivas inclusivas en condiciones de equidad entre sus miembros
La evolución del rol de la mujer en la gestión de organizaciones deportivas
La gestión del deporte de alto rendimiento
Destacadas figuras del deporte



GESTIÓN INTEGRAL PARA EMPRESAS Y ESTUDIOS CONTABLES

-  IIBB y CM con exportación a sus respectivos aplicativos.
-  Subdiario IVA Ventas y Compras. Exportación automática de IVA bajo SIAP. Generación de archivos para el Régimen Compras y Ventas (RG 3685).
-  Sueldos y Jornales con determinación automática de retención de 4ta categoría con las modificaciones introducidas por la Ley 27346/16.

-  Contabilidad general con balances. Generación de estados contables a través de Microsoft Excel.
-  Liquidación de Bienes Personales y Ganancias Personas Físicas.
-  Arquitectura Cliente/Servidor.
-  Cursos gratuitos nivel inicial y avanzado.

CABA
1031 6032-6556

CÓRDOBA
10351 644-2530

ROSARIO
10340 607-2020

LA PLATA
10221 5531-2020

NEUQUEN
10291 426-2920

CATEDRAL@CATEDRALSOFT.COM.AR
f CatedralSoftware | catedralsoft

■ Informes: 4372-5858. Ayacucho 652. programasdac@consejocaba.org.ar; cursosdac@consejocaba.org.ar

Actividad	Código	Días	Hora	Período	Docente	\$ Cdo.
Gestión y Costos en Hotelería.	05-255-01	Lu y Mi	18:30 - 21:30	14/06 al 26/06	Dra. C.P. Norma Iacomucci	\$600.-
Project Management: una herramienta de gestión para las organizaciones.	05-170-12	Lu y Mi	18:30 - 21:30	14/06 al 05/07	Dr. L.A. Marcelo Briola	\$1.050.-
Inteligencia Emocional: herramientas claves para el logro de tus objetivos.	05-251-02	Mi	18:30 - 21:30	21/06 al 05/07	Dr. L.E. Maximiliano Hapes	\$450.-
Seminario taller de Negociación.	05-224-05	Mi y Vi	18:30 - 21:30	23/06 al 07/07	Dr. L.A. Carlos Alberto Irigaray	\$750.-
Liquidación de Haberes inicial.*	05-151-35	Lu y Mi	08:30 - 11:30	26/06 al 10/07	Dr. C.P. Raúl Magnorsky	\$750.-
Taller práctico de Liquidación de Haberes.	05-569-27	Ma y Ju	18:30 - 21:30	29/06 al 04/07	Dra. C.P. Mirta Userpater Dra. C.P. María Fernanda Piombo	\$300.-
Guía práctica para el empleador.	05-236-09	Ma y Ju	08:30 - 11:30	04/07 al 13/07	Dra. C.P. Mirta Noemí Userpater	\$600.-

* Actividad acreditada por el INAP, asigna 10 créditos.

TALLER DE MARKETING DE SERVICIOS PROFESIONALES - Para profesionales independientes -

"Una creativa mirada sobre la profesión independiente"

- Ciclo no arancelado -

Para matriculados que se encuentren analizando un proyecto, actual o futuro, de ejercicio profesional independiente o que se encuentren desarrollándolo y buscan mejorar su imagen y posición competitiva.

Objetivos:

Identificar y reconocer: las particularidades del contexto profesional. Las oportunidades y amenazas del mercado profesional del pequeño y mediano Estudio. Actitudes y comportamientos para enfrentar el mercado altamente competitivo y las crecientes demandas de los clientes.
Corregir: prácticas comerciales y de planificación del Estudio, poco alineadas a las necesidades y requerimientos actuales.

Definir y ejecutar: planes estratégicos para el desarrollo del Estudio Profesional. Estrategias y propuestas de acción prácticas, para ser aplicadas a la búsqueda y fidelización de clientes.

Asumir: una actitud proactiva, autónoma y creativa, frente al ejercicio profesional independiente.

Contenidos:

Escenario para el desarrollo de la profesión:

- Análisis de contexto. Oportunidades y amenazas
- Autoevaluación: imagen del profesional en el mercado
- Nuevo perfil requerido: conocimientos vs. actitudes

Asociatividad:

- Estrategias de asociatividad: socios, asociados, alianzas estratégicas
- Trabajo en equipo. Organización interna del Estudio

Propuesta de servicios:

- Servicios complementarios
- Diagnóstico organizacional

Aplicación del marketing a la profesión:

- Carpeta de servicios profesionales, tarjetas personales, perfil virtual y Web
- Estrategias de segmentación y posicionamiento
- Acciones de marketing. Gestión estratégica de contactos

Entrevista con clientes:

- Planificación de entrevistas con clientes
- Competencias requeridas: escucha efectiva, capacidad de observación, manejo de objeciones y cierre de ventas
- Perfil del empresario PyME

Duración del taller: 4 encuentros de 2,5 horas cada uno. De 18:30 a 21 hs.

Metodología de trabajo:

- Exposiciones breves, alta participación
 - Proyección de videos
 - Presentación de casos
 - Ejercicios grupales
- Se entregará un cuadernillo de materiales por participante.

Coordinadores:

Dr. C.P. Marcelo J. Biscione. Capacitador. Especialista en Recursos Humanos.
Dra. L.A. Andrea Pérez. Capacitadora. Consultora. Docente universitaria. Especialista en Recursos Humanos y Responsabilidad Social Empresarial.

Fechas Programadas:

12/06; 14/06; 19/06; 21/06 (lunes y miércoles) de 18:30 a 21:30 hs. Ayacucho 652.
27/06; 29/06; 04/07; 06/07 (martes y jueves) de 18:30 a 21:30 hs. Ayacucho 652.

**Para obtener mayor información comunicarse telefónicamente al 4372-5858 opción 3, o vía mail cursosdac@consejocaba.org.ar
Las vacantes por taller son limitadas.**

HERRAMIENTAS PARA LOS NUEVOS DESAFÍOS - Ciclo de talleres -*- Ciclos no arancelados -*

En procesos de coaching, trabajando sobre la realidad actual de los participantes, se desarrollan aspectos del perfil profesional necesarios para enfrentar las principales exigencias actuales.

Están dirigidos tanto a los profesionales independientes como a los de relación de dependencia, trabajando o en búsqueda de reinserción laboral. Son dos talleres de dos encuentros de duración.

■ LA PARTICIPACIÓN EN LAS REDES SOCIALES (WEB 2.0)

El Taller tiene como objetivo definir una estrategia de participación en las redes sociales (Web 2.0) y aprender a generar comunicaciones más eficientes.

Principales contenidos

Participación en medios digitales

Se analizan las principales redes sociales de interés para el profesional, con el fin de estar en mejores condiciones de definir en cuáles participar y cómo.

- Pros y contras que implican la participación.
- Principales redes sociales. LinkedIn y Facebook.
- Blogs y los sitios Web de profesionales.
- Qué es el marketing digital. Casos prácticos y ejemplos de éxito.
- Tendencias en redes profesionales y el uso de celulares inteligentes.

Comunicación. Generando mensajes más eficientes

Teniendo en cuenta los nuevos paradigmas de comunicación, el objetivo es aprender a generar mensajes digitales más eficientes.

- Conceptos de comunicación verbal, no verbal y para verbal.
- El Curriculum Vitae v2.0 es la versión digital del CV, supera a los formatos históricos y funcionales.
- Carpeta de servicios profesionales v2.0 acorde al uso de los medios digitales.
- Puntos clave para la preparación para entrevistas por video conferencia.
- Presentaciones personales y de servicios profesionales en video. Pautas para el diseño de la estructura y los contenidos.

Próximas fechas: los días lunes 12 y 19 de junio de 14 a 18 hs. - Ayacucho 652.

Coordinador: Dr. L.A. y Lic. En Psic. Coach Carlos M. Parzianello

■ ESTRÉS LABORAL Y RESILIENCIA

El taller tiene como objetivo ver qué pasa en nuestro interior cuando estamos ante un medio hostil y cómo modificar nuestras respuestas para mejorar la calidad de vida.

Principales contenidos

El distrés laboral

Situaciones de presión que producen malestar y las reacciones más frecuentes: estados de apatía, aburrimiento, depresión y enojo o ira.

Temas:

- Las respuestas ante situaciones de presión, peligro eminente o amenaza.
- Relación que hay entre los pensamientos con las emociones, el cuerpo y las conductas.
- El círculo negativo: son las reacciones que llevan al deterioro de la calidad de vida y la salud.

Resiliencia

La resiliencia es la capacidad para afrontar situaciones adversas o presiones, superándolas e incluso salir fortalecido de ellas.

Temas:

- El círculo virtuoso que produce salud y bienestar.
- Mapa mental para la toma de decisiones y generar bienestar.

Tutoría

Armado de un mapa mental individual, para mejorar el bienestar laboral.

Próximas fechas: los días jueves 15 y 22 de junio de 14 a 18 hs.- Ayacucho 652.

Coordinador: Dr. L.A. y Lic. En Psic. Coach Carlos M. Parzianello

Para obtener mayor información comunicarse telefónicamente al 4372-5858 opción 3, o vía mail cursoisdac@consejocaba.org.ar. Las vacantes por taller son limitadas.



TANGO ESTUDIO CONTABLES

Esta herramienta le proporciona un manejo más ágil de sus empresas clientes. Permite obtener informes e indicadores en línea y en forma remota.

Puede acceder a la información de clientes sin moverse del estudio

TANGO T16

B&a
Borrajó y asoc.

Centro de Venta y
Servicio Oficial

Eficacia, flexibilidad y conectividad para su Estudio Contable.



(54) 11 5032 1413 y rotativas



ventas@borrajonet.com.ar
www.borrajonet.com.ar

Seguinos en:



■ Para inscribirte en las actividades deberás ingresar en la sección Capacitación de nuestro sitio Web: www.consejo.org.ar

CICLO DE CAPACITACIÓN Y CONCIENTIZACIÓN EN CIBERSEGURIDAD DOCUMENTAL. 2° Reunión: seguridad en las transacciones electrónicas
Miércoles 14/06 18:30 hs. • Dr. Manuel Belgrano "B" –Ref. 5102E–

Comisión organizadora: Estudios sobre sistemas de registros, su integridad y autenticidad documental

Comisión partícipe: Estudios sobre Tecnología de la Información

Coordinación: Dra. C.P. María C. Pavich

Coordinación general: Dr. C.P. y L.A. Diego S. Escobar

Expositores: Dr. C.P. y L.A. Diego S. Escobar, Dr. C.P. Alejandro M. Vera

Temario:

Introducción a la problemática de las transacciones en los canales electrónicos existentes en el mercado

Prevención y seguridad en las transacciones bancarias

Identificación de ataques en línea: pharming, phishing, smishing y vishing

Mejores prácticas y normas relacionadas con el sistema de información contable

Próxima reunión: 12 de julio

CICLO DE ACTUALIZACIÓN EN CONTABILIDAD Y AUDITORÍA. 3° Reunión.
Miércoles 21/06 9 hs. • Dr. Manuel Belgrano "A, B y C" –Ref. 2503E–

Comisión organizadora: Estudios de Auditoría, Estudios sobre Contabilidad

Coordinación general: Dra. C.P. Silvia P. Giordano

Expositores: Dr. C.P. Hernán P. Casinelli, Dr. C.P. Daniel R. Reyes, Dr. C.P. Jorge H. Santesteban Hunter, Dr. C.P. Fernando C. Zanet

Temario:

Temas de prevención de lavado de activos

Modelo de revaluación

Informes especiales

Papeles de trabajo

Próxima reunión: 17 de agosto

■ Informes: 4372-5858. Ayacucho 652. programasdac@consecjocaba.org.ar; cursoisdac@consecjocaba.org.ar

Actividad	Código	Días	Hora	Período	Docente	\$ Cdo.
Responsabilidad del auditor externo de Estados Contables.	01 - 111 - 13	Lu y Ju	18:30 - 21:30	12/06 al 15/06	Dr. C.P. Andrés Marcelo Zarauza	\$300.-
Implementación de Sistema de Costos en PyME	01 - 117 - 11	Lu y Mi	18:30 - 21:30	12/06 al 28/06	Dr. L.A. Edgardo Santiago Rosito	\$750.-
Impuesto Diferido-RT17 y NIC 12.	01 - 069 - 22	Ma y Ju	18:00 - 20:00	13/06 al 04/07	Dr. C.P. Hugo Omar Fournier	\$600.-
Análisis de Estados Contables bajo Normas NIFF.	01-173-02	Mi y Vi	18:30 a 21:00	14/06 al 07/07	Dra. C.P. Carina Rita Echaniz Dr. C.P. Fernando Gabriel García	\$1000.-
De la RT N° 7 a la RT N°37: el Proceso de Auditoría de Balance Anual.	01 - 579 - 05	Ma y Ju	8:30 - 11:30	15/06 al 04/07	Dra. C.P. Andrea Verdinelli	\$750.-
Papeles de trabajo bajo el marco de la nueva RT 37.	01 - 572 - 08	Mi y Vi	18:30 - 21:30	21/06 al 23/06	Dr. C.P. Andrés Marcelo Zarauza	\$300.-
Cuestiones prácticas de contabilidad para cooperativas.	01 - 174 - 03	Lu y Ju	18:30 - 21:30	22/06 al 03/07	Dr. C.P. César Martín Gaetani Dr. C.P. Fernando Berquier	\$600.-
El informe breve de Auditoría bajo la modalidad de RT 37.	01 - 172 - 04	Mi y Vi	18:30 - 21:30	23/06 al 28/06	Dra. C.P. Andrea Verdinelli	\$300.-
Ajuste por inflación-Desarrollo de un caso integral.	01 - 175 - 03	Lu y Ju	18:30 - 21:30	26/06 al 06/07	Dr. C.P. Fernando García Dr. C.P. Juan José Santiso	\$600.-
Entes Pequeños: arrendamientos, revalúo e impuesto diferido.	01 - 190 - 02	Ma y Ju	8:30 - 11:30	29/06 al 11/07	Dra. C.P. María Cecilia Pavich	\$600.-
Taller sobre casos prácticos NIFF.	01 - 152 - 08	Ma y Ju	18:30 - 21:00	06/07 al 13/7	Dra. C.P. Sara Estela Wachler	\$375.-

Sistema de Gestión de Calidad: Gestión de la oferta educativa y asignación de créditos a través del SFAP



RCT

ECONOMÍA, FINANZAS Y ACTUARIAL

CONFERENCIAS, TALLERES Y CICLOS

■ Para inscribirte en las actividades deberás ingresar en la sección Capacitación de nuestro sitio Web: www.consejo.org.ar

Exportación de servicios: una oportunidad para los Profesionales de la CABA.

Miércoles 14/06 18:30 hs. • Dr. Manuel Belgrano "A" –Ref. 5401E –

Comisión organizadora: Estudios sobre Mercado de Capitales y Finanzas de Empresas

Comisión participante: Estudios sobre Comercio Exterior y Organizaciones Regionales

Coordinación: Dr. C.P. Tomás M. Klein

Expositores: Dr. C.P. Franco Basile - Corporate Tax Manager en KPMG, Lic. en Tecn. Multim. Manuel Beaudroit - Chief Marketing Officer en Bitex.la, Lic. en Com. Int. Eduardo Fernandez Rostello - Gerente de Internacionalización en Investía, Lic. Com. Int. Agustín Kelly - Director de Comercio Exterior en InvestBA

Temario:

Presentación de programas de InvestBA del GCBA
Panorama de exportaciones de servicios profesionales de la CABA
Cómo es el proceso y el cobro de una exportación de servicios
Aspectos legales. Casos de éxito

DAC

ECONOMÍA, FINANZAS Y ACTUARIAL

CURSOS Y PROGRAMAS

■ Informes: 4372-5858. Ayacucho 652. programasdac@consejocaba.org.ar; cursoasdac@consejocaba.org.ar

Actividad	Código	Días	Hora	Período	Docente	\$ Cdo.
Claves para una aplicación eficiente de los fondos sincerados: alternativas de inversión.	07-95-01	Ma y Ju	18:30 - 21:30	08/06 al 15/06	Dr. C.P. Raúl Roque di Lorenzo	\$450.-
Valuación de Bonos - Un enfoque simple.	07-505-03	Mi	18:30 - 21:30	14/06 al 05/07	Dra. A.C. Clara Esperanza Dra. A.C. Nidia Estela Ferri	\$600.-
Financiamiento a través del Mercado de Capitales.	07-506-02	Lu y Mi	18:30 - 21:30	26/06 al 12/07	Dr. C.P. Rodolfo Claudio Iribarren	\$900.-

gecom | SOFTWARE DE GESTIÓN TOTALMENTE INTEGRADO
SOFTWARE

PARA ESTUDIOS CONTABLES Y EMPRESAS

Factura electrónica | Planes de financiación
Asistencia gratuita vía mail | Asistencia telefónica

Citi compras/ventas

✓ CERTIFICACIÓN ISO9001 | Desarrollo, Venta e Implementación de Software Administrativo Contable

DISTRIBUIDORES

ventas@gecom.com.ar
4382-3343

Bs. As. - Ramos Mejía: Estudio Monti Bembenaste | 46586315 | gecom@montiben.com.ar
Córdoba: TechnoPrint Servicios Integrales SRL | (0351)474-2102 | fcarera@technoprint.com.ar
Santa Fe - Rosario: (0341)156-955-179 | onlypc@hotmail.com



Profesional de Ciencias
Económicas de la Ciudad
Autónoma de Buenos Aires

2016 - Año del Bicentenario
de la Declaración de la
Independencia Nacional

GANADOR PREMIO NACIONAL
A LA CALIDAD 2013

SALUDADO PREMIO ORO
PREMIO IBEROAMERICANO DE LA CALIDAD 2015

GANADOR INTERNATIONAL DIAMOND PRIZE FOR
EXCELLENCE IN QUALITY 2015

FINANCIAMIENTO A TRAVÉS DEL MERCADO DE CAPITALES



Sistema de Gestión de Calidad
Alcance: Gestión de la oferta educativa
y asignación de créditos a través del SFAP



R.I. 9000-3224
Norma ISO 9001:2008

COORDINADOR ACADÉMICO

Dr. C.P. Rodolfo Claudio Iribarren

FECHAS

26/06/17 - 28/06/17 - 03/07/17

05/07/17 - 10/07/17 - 12/07/17

DURACIÓN

18 horas en 6 clases de 3 horas.

FRECUENCIA

Lunes y miércoles de
18:30 a 21:30 hs.

LUGAR

Ayacucho 652.

ARANCEL

\$900.-

OBJETIVOS

Analizar el funcionamiento de los mercados de capitales en la Argentina. Conocer los distintos instrumentos de negociación. Características de cada alternativa y requisitos de emisión requeridos por la normativa vigente. Régimen de información periódico. Tratamiento especial para las PYMES.

CONTENIDO

- Infraestructura del Mercado de Capitales Argentino. Instituciones. Funciones y características.
- Oferta Pública de Valores Negociables. Oferta primaria. Cotización. Sistemas de colocación.
- Negociación Secundaria. Segmentos de Negociación. Agentes. Operaciones. Contado y a Plazo. Operaciones en el exterior.
- Activos de Renta Variable. Acciones. Clases. Derechos. Suscripción. Valuación.
- Colocación internacional de ADR'S.
- Activos de Renta Fija Privada y Pública. Obligaciones Negociables. Tipos. Condiciones y Características. Ventajas impositivas.
- Negociación de Cheques de Pago Diferido. Segmentos de Negociación. Circuitos operativos. Disposiciones Normativas.
- Negociación secundaria de Pagaré. Régimen y requisitos aplicables.
- El financiamiento a través de Fideicomisos Financieros. Vehículos para la Titulización. Fideicomiso Común y Financiero. Esquemas usuales. Efectos. Roles y Responsabilidades de Fiduciario y Fiduciante. Identificación del Beneficiario. Derechos y Obligaciones.
- Régimen especial para empresas Pymes.



Dirección
Académica y del
Conocimiento

INFORMES

cursosdac@consejocaba.org.ar

(+54 11) 4372.5858 Op. 3.

Ayacucho 652 - 5° Piso.

SEGUINOS EN FACEBOOK



/DIRECCION
ACADEMICA
CONSEJO

■ Informes: 4372-5858. Ayacucho 652. programasdac@consejocaba.org.ar; cursosdac@consejocaba.org.ar

Actividad	Código	Días	Hora	Período	Docente	\$ Cdo.
Excel, segundo nivel.	06 - 41 - 112	Ma y Ju	9:00 - 12:00	13/06 al 29/06	Lic. Marcela Touceda	\$840.-
Excel aplicado a la liquidación de sueldos y jornales.	06 - 604 - 07	Mi y Vi	18:30 - 21:00	14/06 al 30/06	Dr. C.P. Hugo Aguilar	\$840.-
Excel: tablas dinámicas y funciones avanzadas.	06 - 559 - 72	Lu y Vi	9:00 - 12:00	16/06 al 03/07	Dr. L.A. Ernesto Salvato	\$1.008.-
Tango Sueldos, nivel avanzado.	06 - 605 - 03	Mi	14:30 - 17:30	21/06 al 05/07	Dra. C.P. Liliana Goldweic	\$504.-
Taller Desarrollo: tablero de control.	06 - 570 - 02	Lu y Vi	18:30 - 21:30	23/06 al 10/07	Dr. L.A. Ernesto Salvato	\$1.008.-

■ Informes: 4372-5858. Ayacucho 652. programasdac@consejocaba.org.ar; cursosdac@consejocaba.org.ar

Actividad	Código	Días	Hora	Período	Docente	\$ Cdo.
Actualización mensual para auxiliares de la Justicia: peritos, interventores y otros auxiliares.	03 - 522 - 31	Ma	18:00 - 20:00	13/06 al 11/07	Dra. C.P. Silvia G. Rabinovich de Landau Dra. C.P. Debora Andrea Hofman Dra. C.P. Victoria Ester Mendoza	\$200.-
Práctica profesional en materia de la realización de pericias contables.	03 - 532 - 02	Ju	9:00 - 12:00	15/06 al 06/07	Dr. C.E. Quintino Pierino Dell Elce	\$600.-
Pericias, nivel avanzado.	03 - 25 - 35	Lu y Mi	18:30 - 21:30	26/06 al 05/07	Dra. C.P. Graciela Turco	\$600.-

MIGUEL G. DUBARRY Y FERNANDO H. GIAVEDONI

Ingenieros Consultores

Revaluaciones de Bienes de Uso, encuadrado en normativa contable.
Revalúos Técnicos con trámite urgente y completo en IGJ.
Tratamiento y valuación de inventarios inmovilizados, con sus efectos tributarios.
Valuación de Empresas.
Proyectos de Inversión.

Bulnes 1956 2° B- Buenos Aires - TE: 4964-9648 • 4821-8726 • 15-4470-8371 • 15-4024-7538
E-mail: dubarrymiguel@hotmail.com / fernandogiavedoni@hotmail.com
www.inconsultores.com.ar



Profesional de Ciencias
Económicas de la Ciudad
Autónoma de Buenos Aires

2017
AÑO DE LA EDUCACIÓN
EN EL CONSEJO

GANADOR PREMIO
NACIONAL
A LA CALIDAD 2015

GALARDONADO PREMIO ORO
PREMIO IBEROAMERICANO
DE LA CALIDAD 2015

GANADOR INTERNATIONAL
DIAMOND PRIZE FOR EXCELLENCE
IN QUALITY 2015

GANADOR ESQR's
QUALITY CHOICE PRIZE 2016
PLATINUM CATEGORY



TALLER INTEGRAL DE INICIACIÓN PARA JÓVENES PROFESIONALES

**INICIO 14 DE JUNIO
ACTIVIDAD GRATUITA**

REQUISITOS

- Matriculas hasta 5 años de antigüedad
- Profesionales menores a 40 años

DOCENTE COORDINADOR

Dra. C.P. y L.A. Susana L. Giménez

CUERPO DOCENTE

Dr. C.P. y L.A. Sergio L. Biller
Dra. L.A. Natalia G. Luqui
Dr. C.P. Gustavo A. Kurgansky
Dra. C.P. Jéssica Vicente

ESTRUCTURA DEL CURSO

El curso tendrá una duración de 12 hs. con una carga horaria semanal de 3 hs. los días miércoles de 18:30 a 21:30 hs.

FECHAS

14/06 - 21/06 - 28/06 - 05/07 - 12/07

LUGAR

Ayacucho 652

CRONOGRAMA

MÓDULO I: INCUMBENCIAS PROFESIONALES

Leyes y normas de incumbencia - ética profesional. Distintas modalidades en la profesión - relación de dependencia o independiente. Autodiagnóstico profesional.

MÓDULO II: MARKETING PROFESIONAL

Gestión y negociación de honorarios. Publicidad y promoción de la profesión.

MÓDULO III: ASPECTOS IMPOSITIVOS BÁSICOS

Impuesto a las ganancias - personas físicas. Impuesto a los bienes personales. Ingresos Brutos. Monotributo.

MÓDULO IV: JUSTICIA Y SOCIEDADES

LSC - aspectos de organización societaria y la profesión. ¿Qué es ser perito contador?. Aspectos básicos.

MÓDULO V: FUNDAMENTOS DE LA ADMINISTRACIÓN

Decisiones estratégicas. Implementación de una estrategia.

MÓDULO VI: ACTUALIZACIÓN CONTABLE Y AUDITORÍA

Impacto de la RT 37 en la profesión. Nuevas normas contables.

MÓDULO VII: DECISIONES FINANCIERAS

La profesión y las finanzas corporativas.



RI. 9000-3224
Norma ISO 9001:2008



Sistema de Gestión de Calidad
Alcance: Gestión de la oferta educativa
y asignación de créditos a través del SFAP



Dirección
Académica y del
Conocimiento

INFORMES

cursosdac@consejocaba.org.ar

(+54 11) 4372.5858 Op. 3.

Ayacucho 652 - 5° Piso.

SEGUINOS EN FACEBOOK



/DIRECCION
ACADEMICA
CONSEJO

■ Informes: 4372-5858. Ayacucho 652. programasdac@consejocaba.org.ar; cursosdac@consejocaba.org.ar

Actividad	Código	Días	Hora	Período	Docente	\$ Cdo.
Tratamiento del resultado del ejercicio.	04 - 45 - 09	Lu y Mi	9:00 - 12:00	12/06 al 21/06	Dr. C.P. José Luis Sirena	\$450.-
Asambleas S.A.: cuestiones prácticas y jurisprudencia aplicables al profesional en Ciencias Económicas.	04 - 76 - 01	Ma y Ju	9:00 - 11:00	13/06 al 27/06	Dra. C.P. Verónica García García Dr. C.P. Ernesto Daniel Balonas	\$400.-
Las decisiones con alcance Jurídico en el ámbito de las Sociedades.	04 - 75 - 01	Mi	18:30 - 21:30	21/06 al 05/07	Dr. Abog. José María Curá Dr. Abog. Julio César Villalonga	\$450.-
Constitución de Sociedades – S.R.L. y S.A. - Segunda parte.	04 - 70 - 02	Ma y Ju	18:30 - 20:30	22/06 al 06/07	Dra. C.P. Susana Raquel Zafarani	\$500.-

SR. PROFESIONAL

Convenio Colectivo Mercantil N° 130/75. INACAP – Contribución Patronal Obligatoria Cuota INACAP – Vigencia: Enero 2017.

Con fecha 22 de Marzo de 2017 se firmó un Nuevo Acuerdo Salarial el cual dispone un aumento del 20% sobre las escalas vigentes a Abril 2017 (en razón de encontrarse a dicha fecha íntegramente conformado el salario con arreglo al Acuerdo celebrado en abril y octubre de 2016), abonándose la primer cuota del 10% con los salarios de Abril de 2017 y la segunda cuota del 10% con los salarios de Julio de 2017 (ambos incrementos son no remunerativos y no acumulativos). El primer 10% se hará remunerativo a partir del 1° de Julio de 2017 y el segundo 10% se hará remunerativo a partir del 1° de Noviembre de 2017).

En virtud de ello, se procede a informar la actualización respecto a la fórmula de cálculo, modalidad existente de liquidación y pago de la citada contribución, **aplicable a partir de la cuota Abril 2017.**

Contribución Patronal – Forma de cálculo

	Sueldo Básico Maestranza A inicial	% aporte INACAP	Cuota INACAP
Cuota vigente a marzo 2017	\$ 13.658,32	0,50%	\$ 68,29
Salarización del aumento del 12% aplicable desde octubre 2016	\$ 1.290,55	0,50%	\$ 6,45
TOTAL	\$ 14.948,87	0,50%	\$ 74,74

Ello arroja una contribución de \$ 74,74 por cada empleado alcanzado por el Convenio Colectivo Mercantil N° 130/75.

VIGENCIA, VENCIMIENTO, LIQUIDACIÓN Y PAGO

Vigencia: aplicable a los sueldos de Abril de 2017. **Vencimiento para el pago:** los días 15 del mes siguiente.

Liquidación y emisión de la boleta de pago: a través de la página web: www.institutocap.org.ar

Lugares de pago: Banco de la Nación Argentina, Banco de la Provincia de Buenos Aires y Pago Fácil (todos ellos en efectivo o cheque); red de Bapropagos, Rapipago y Cobro Express (sólo en efectivo); red Banelco y red Link (todos ellos en cajeros automáticos o por Internet).

Mesa de ayuda y consultas: 0810-345-1110 / (011) 5352-3200 (líneas rotativas)



www.institutocap.org.ar



consejo

Profesional de Ciencias
Económicas de la Ciudad
Autónoma de Buenos Aires

2017

AÑO DE LA EDUCACIÓN
EN EL CONSEJO

GANADOR PREMIO
NACIONAL
A LA CALIDAD 2015

GALARDONADO PREMIO ORO
PREMIO IBEROAMERICANO
DE LA CALIDAD 2015

GANADOR INTERNATIONAL
DIAMOND PRIZE FOR EXCELLENCE
IN QUALITY 2015

GANADOR ESQR'S
QUALITY CHOICE PRIZE 2016
PLATINUM CATEGORY

CURSOS GRATUITOS PARA JÓVENES PROFESIONALES

Capitaciones especiales, a través de las cuales se abordan las temáticas básicas para incorporar las primeras herramientas para el desarrollo profesional, dentro de las siguientes áreas:

REQUISITOS

- Matrículas hasta 5 años de antigüedad
- Profesionales menores a 40 años

CONTABILIDAD Y AUDITORÍA

ESTADO DE FLUJO DE EFECTIVO

Dra. C.P. Ela Solange Barros | 07 DE JUNIO - 18:30 A 21:30 HS

DE LOS PAPELES DE TRABAJO A LA CONTABILIDAD

Dra. C.P. Sandra Untrojb | 12 DE JUNIO - 18:00 A 21:00 HS

PAPELES DE TRABAJO DE AUDITORÍA

Dr. C.P. Andrés Marcelo Zarauza | 03 DE JULIO - 18:30 A 21:30 HS

CONTABILIDAD Y AUDITORÍA DE CUENTAS DE IMPUESTOS

Dra. C.P. Sandra Untrojb | 04 DE JULIO - 18:00 A 21:00 HS

JUSTICIA

LA PERICIA COMO SALIDA LABORAL

Dr. C.P. Diego Rolón | 29 DE JUNIO - 18:30 A 21:30 HS

ADMINISTRACIÓN

INTRODUCCIÓN AL EJERCICIO PROFESIONAL

Dra. L.A. Andrea Perez de Raggio | 03 DE JULIO - 18:00 A 21:00 HS

TEMAS ESPECIALES

TÉCNICAS DE REDACCIÓN PARA JÓVENES PROFESIONALES I

Lic. Soc. Patricia Yohai | 22 DE JUNIO - 18:30 A 21:30 HS

TRIBUTARIA

PRIMEROS PASOS PARA EL USO DE LOS PRINCIPALES APLICATIVOS

Dra. C.P. Andrea Fabiana Rubio | 05 DE JUNIO - 09:00 A 12:00 HS

PRIMEROS PASOS PARA LA LIQUIDACIÓN DE IMPUESTOS

Dra. C.P. Ana Karina Januszewski

Dra. C.P. Verónica Agüero | 19 DE JUNIO - 19:00 A 21:00 HS

SOCIEDADES

SOCIEDADES COMERCIALES (S.H.S.R.L Y S.A)

Dra. C.P. Verónica Claudia García García | 26 DE JUNIO - 18:30 A 21:30 HS



RI 9000-3224
Norma ISO 9001:2008



Sistema de Gestión de Calidad
Alcance: Gestión de la oferta educativa
y asignación de créditos a través del SFAP



Dirección
Académica y del
Conocimiento

INFORMES

cursoisdac@consejocaba.org.ar
(+54 11) 4372.5858 Op. 3.
Ayacucho 652 - 5° Piso.

SEGUINOS EN FACEBOOK



/DIRECCION
ACADEMICA
CONSEJO

Sistema de Gestión de Calidad: Gestión de la oferta educativa y asignación de créditos a través del SFAP



RCT

TEMAS ESPECIALES

CONFERENCIAS, TALLERES Y CICLOS

■ Para inscribirte en las actividades deberás ingresar en la sección Capacitación de nuestro sitio Web: www.consejo.org.ar

La situación actual de la obra pública en la CABA.

Miércoles 07/06 18:30 hs. • Auditorio Prof. Juan A. Arévalo –Ref. 6101E–

Comisión organizadora: Estudios Multidisciplinarios sobre la Ciudad Autónoma de Bs. As.

Coordinación: L.A. Mariano Otolora

Coordinación general: Dr. C.P. Carlos A. Degrossi

Expositores: L.E. Franco Moccia - Ministro de Desarrollo Urbano y Transporte en Gobierno de la Ciudad Autónoma de Buenos Aires, Lic. en Cs. Pol. Federico Saravia - Presidente del Consejo Económico y Social de la Ciudad Autónoma de Buenos Aires, Dr. L.E. Matias R. Tombolini

Temario:

La obra pública en la Ciudad Autónoma de Buenos Aires
Paseo del Bajo

DAC

TEMAS ESPECIALES

CURSOS Y PROGRAMAS

■ Informes: 4372-5858. Ayacucho 652. programasdac@consejocaba.org.ar; cursosdac@consejocaba.org.ar

Actividad	Código	Días	Hora	Período	Docente	\$ Cdo.
Estrategias para contactos laborales y futuros clientes.	08-121-05	Ma y Ju	18:30 - 21:30	04/07 al 06/07	Dra. L.A. Fabiana Cardinale	\$300.-
Taller de oratoria para profesionales.	08-105-07	Mi y Vi	18:30 - 21:30	05/07 al 07/07	Dra. C.P. María Gabriela Trigiani	\$300.-



TANGO GESTIÓN

Sistema totalmente integrado, orientado a administrar la información de una empresa. Todos los procesos de negocio se encuentran integrados e incluyen todas las leyes vigentes.

La solución más completa, actualizada y fácil de usar.

TANGO T16

B&a
Borrajó y asoc.

Centro de Venta y
Servicio Oficial

Todos nuestros productos incluyen instalación, capacitación y soporte telefónico

(54) 11 5032 1413 y rotativas



ventas@borrajonet.com.ar
www.borrajonet.com.ar

Seguinos en:

ESPACIO DE BIENESTAR

- Ciclos no arancelados -

Objetivo

Ofrecer un espacio donde se aprenden las herramientas básicas del enfoque corporal que disminuye la tensión, la ansiedad y otras manifestaciones físicas. Aumenta la comunicación interna que genera desarrollo y despliegue personal.

Contenido

- Qué es enfoque corporal o focusing. E. Gendlin y su filosofía experimental.
- Metodología y práctica.
- Ansiedad y tensión: obstáculos del despliegue.
- El cuerpo como fuente de información.
- Toma de decisiones desde ese lugar de sabiduría.

- Escucha. El acto interno.
- La pausa: momento consciente de tensión.
- Alivio corporal a partir de la emergencia de significado: "Lo que sabía y ahora escucho".
- Bienestar emergente del proceso.

Duración del taller:

4 encuentros de 1:30 hora cada uno. De 18:30 a 20:30 hs.

Fechas programadas: lunes 5/6; 12/6; 19/6; 26/6 de 18:30 a 20 hs.- Ayacucho 652.

Profesoras: Dra. L.A. María Teresa Brandam de D'Albora y Dra. L.A. Carolina Ades

TALLERES PARA MAMÁS PROFESIONALES - Ciclo de talleres -

- Ciclos no arancelados -

Docente coordinadora: Dra. C.P. Mariela Doria

■ EN BÚSQUEDA DE LA FLEXIBILIDAD LABORAL

Objetivo

Plantear temáticas, experiencias y herramientas enfocadas al logro de la flexibilidad laboral que facilite el equilibrio entre ser profesional y mamá.

Destinatarias

Mamás profesionales que estén interesadas en encaminarse hacia la independencia profesional o bien quieran evaluar otras posibilidades de lograr flexibilidad laboral.

Metodología

Charlas dinámicas, con lenguaje claro. Transmisión de experiencias y planteo de autoevaluación.

Explicación de modalidades y áreas de trabajo no tradicionales. Generación de debate.

Contenido

Encuentro 1:

- ¿Qué tipo de modalidad de trabajo se adapta mejor a mi perfil?
- Herramientas para reflexionar sobre cómo quiero trabajar
- Pasos hacia la independencia y perfil requerido
- ¿Cómo inicio mi carrera profesional de manera independiente?
- Alternativas a la independencia

Encuentro 2:

- Fortalezas necesarias para el desarrollo con flexibilidad laboral
- Áreas de trabajo profesional no tradicionales
- Teletrabajo y asociatividad
- Generación de contactos
- Capacitación

Duración del taller: 2 encuentros de 2 horas cada uno. De 10 a 12 hs.

Fechas programadas: lunes 12 y miércoles 14 de junio de 10 a 12 hs. - Ayacucho 652.

■ MAMÁS PROFESIONALES QUE QUIEREN EMPRENDER

Objetivo

Plantear temáticas y herramientas de negocio enfocadas en la gestión de la mujer empresaria.

Destinatarias

Mujeres emprendedoras que lideren empresas en marcha o posean una idea-proyecto a desarrollar.

Metodología

Charlas dinámicas, con lenguaje claro y visión de negocio. Explicaciones teóricas y análisis de casos reales. Generación de debate.

Contenido

Encuentro 1: liderar un negocio

- Evaluación de riesgos y responsabilidades

- Habilidades interpersonales
- Vinculación con colaboradores y empleados
- Manejo del equipo de trabajo
- Organización interna

Encuentro 2: gestionar un negocio

- Presentación oral y escrita de un proyecto para "venderlo"
- Aspectos cualitativos a considerar
- Determinación de la inversión inicial
- Análisis económico-financiero
- Reportes de gestión

Duración del taller: 2 encuentros de 2 horas cada uno. De 10 a 12 hs.

Fechas programadas: jueves 8 y martes 13 de junio de 10 a 12 hs. - Ayacucho 652.

■ Para inscribirte en las actividades deberás ingresar en la sección Capacitación de nuestro sitio Web: www.consejo.org.ar

CICLO DE ACTUALIDAD TRIBUTARIA. 4° Reunión.

Miércoles 14/06 9 hs. • Dr. Manuel Belgrano "A, B Y C" –Ref. 26104E–

Comisión organizadora: Estudios Tributarios

Próxima reunión: 12 de julio

Coordinación general: Dr. C.P. Humberto J. Bertazza

Expositores: Dr. C.P. Marcelo R. Corti, Dr. C.P. Luis O. Fernández

Colaboradores: Dr. C.P. Osvaldo Balan; Dr. Abog. Enrique Bulit Goñi; Dr. C.P. Martín R. Caranta; Dra. C.P. Claudia A. Chiaradia; Dr. C.P. Miguel A. F. Di Mascio; Dr. C.P. Marcelo E. Domínguez; Dr. C.P. Roberto O. Freytes; Dra. C.P. Cecilia E. Goldemberg; Dra. C.P. Teresa Gómez; Dr. C.P. César R. Litvin; Dra. Abog. Graciela Manonellas; Dra. C.P. Liliana del Carmen Molas; Dr. C.P. Juan C. Nicolini; Dr. C.P. Alfredo J. Parrondo; Dr. C.P. Daniel G. Pérez; Dr. C.P. Ricardo E. Riveiro; Dra. C.P. Alejandra Schneur; Dr. C.P. Marcelo G. Serra; Dr. C.P. Alberto M. A. Volman

CICLO DE NOVEDADES SALARIALES Y DE LA SEGURIDAD SOCIAL. 4° Reunión.

Lunes 19/06 9:30 hs. • Dr. Manuel Belgrano "A" –Ref. 7804E–

Comisión organizadora: Instituciones de la Seguridad Social

Próxima reunión: 17 de julio

Comisión partícipe: Administración de Recursos Humanos

Coordinación general: Dra. C.P. Mónica P. Ramón

Expositora: Dra. C.P. Mónica P. Ramón

TALLER DE PRÁCTICA TRIBUTARIA PROFESIONAL. 1° Reunión.

Martes 27/06 18:30 hs. • Sala N° 8 - Dr. Pedro P. Megna –Ref. 2621E –

Comisión organizadora: Estudios Tributarios - Subcomisión Impuestos sobre la Renta y Patrimonio

Próxima reunión: 11 de julio

Coordinación general: Dra. C.P. Silvina Orso

Colaboradores: Dr. C.P. Tomás Alderete; Dra. C.P. Mónica E. Benzaquen; Dr. C.P. Gerardo J. Desivo; Dra. C.P. Anabella Kacnelson; Dr. C.P. Fernando G. Pérez; Dr. C.P. Gabriel O. Sambucetti; Dr. C.P. Martín C. Usandivaras

CICLO DE PRÁCTICA TRIBUTARIA PROFESIONAL. 4° Reunión.

Miércoles 05/07 9 hs. • Dr. Manuel Belgrano "A, B Y C" –Ref. 2694E–

Comisión organizadora: Estudios Tributarios

Próxima reunión: 30 de agosto

Coordinación general: Dr. C.P. Armando Lorenzo

Expositores: Dra. C.P. Lidia Carrera, Dr. C.P. César M. Cavalli, Dr. C.P. Eduardo A. Vázquez

Colaboradores: Dr. C.P. Marcelo S. Berge; Dr. C.P. Martín R. Caranta; Dra. C.P. Ana M. Fernández; Dr. C.P. Eduardo M. Gil Roca; Dr. C.P. Jorge D. Jalfin; Dr. C.P. Gabriel R. Jobe; Dra. C.P. Ana P. Locurscio; Dra. C.P. Cecilia A. Osler; Dra. C.P. Mónica S. Yerise

■ Informes: 4372-5858. Ayacucho 652. programasdac@consejocaba.org.ar; cursoasdac@consejocaba.org.ar

Actividad	Código	Días	Hora	Período	Docente	\$ Cdo.
Convenio multilateral-determinación de Coeficientes unificados y análisis de aspectos controvertidos.	02 - 107 - 02	Lu	8:30 - 10:30	12/06 al 03/07	Dr. C.P. Javier Ignacio Fuentes	\$400.-
Actualización mensual en impuestos agropecuarios	02-639-04	Lu	18:00 a 21:00	12/06 al 13/11	Dra. C.P. Claudia Chiaradia Dra. C.P. Verónica Castiglione Dr. C.P. Marcelo Maroevich	\$750.-
Taller práctico para pequeños contribuyentes.	02 - 651 - 24	Lu y Mi	18:30 - 21:30	14/06 al 21/06	Dra. C.P. Ana Karina Januszewski Dra. C.P. Noelia Rodríguez	\$450.-
Ganancias PF - ejercicios prácticos	02 - 614 - 30	Ju	18:30 - 21:30	15/06 al 29/06	Dr. C.P. Carlos Gutiérrez	\$450.-
Liquidación del Impuesto a las Ganancias para personas físicas.	02 - 108 - 04	Ju	19:00 - 21:00	15/06 al 13/07	Dr. C.P. Javier Ignacio Fuentes	\$500.-
Introducción para el ejercicio profesional en el área tributaria y previsional.	02 - 648 - 11	Mi y Vi	18:30 - 21:30	16/06 al 14/07	Dr. C.P. Carlos Gutiérrez Dra. C.P. Verónica Agüero	\$1350.-
Impuesto a las Ganancias 4ta. categoría, aspectos teóricos y prácticos.	02 - 643 - 14	Ma y Ju	18:30 - 21:30	22/06 al 29/06	Dr. C.P. Isidoro Taub Dra. C.P. Jessica Taub	\$450.-
Práctica de Impuesto a las Ganancias- 4ta. categoría- y Bienes Personales con aplicativo vigente.	02 - 658 - 18	Vi	18:30 - 21:30	23/06 al 14/07	Dra. C.P. Andrea Fabiana Rubio	\$600.-
Ciclo de Actualización Laboral y Previsional.*	02 - 640 - 05	Ma	18:00 - 21:00	27/06 al 28/11	Dr. C.P. Eduardo Andrés Vázquez	\$750.-
Sicam: herramientas básicas para la liquidación.	02 - 590 - 23	Ma	9:00 - 12:00	27/06 al 11/07	Dr. C.P. Carlos Rezzara	\$450.-
Impuesto a las Ganancias de Sociedades y explotaciones unipersonales.	02 - 109 - 03	Mi y Vi	9:00 - 12:00	28/06 al 30/06	Dr. C.P. Marcelo Santiago Berge	\$300.-

* Actividad acreditada por el INAP, asigna 16 créditos.



PROMO
CONTABILIDAD PROFESIONAL CON SUBIARIOS DE IVA
GESTIÓN INTEGRAL DEL ESTUDIO
SUELDOS Y JORNALES
CONEXIÓN CON SUS CLIENTES
Asistencia gratuita vía mail | Planes de financiación

SOFTWARE DE GESTIÓN
TOTALMENTE INTEGRADO



Nueva Versión 6 Contabilidad
Nueva Versión 5 Sueldos y Jornales
Nuevo Impresión de recibos en pdf

CERTIFICACIÓN ISO9001 | Desarrollo, Venta e Implementación de Software Administrativo Contable

ventas@gecom.com.ar
4382-3343

DISTRIBUIDORES
Bs. As. - Ramos Mejía: Estudio Monti Bembenaste | 46586315 | gecom@montiben.com.ar
Córdoba: TechnoPrint Servicios Integrales SRL | (0351)474-2102 | fcarrera@technoprint.com.ar
Santa Fe - Rosario: (0341)156-955-179 | onlypc@hotmail.com



VENCIMIENTOS JUNIO 2017	
IVA	Declaración Jurada (F2002 y F731). Régimen General. Mayo/2017 Declaración Jurada (F2002 y F731). Micro y Pequeñas Empresas (RG4010) Transf elect. Marzo/2017 y DJ Mensual Mayo/2017 Medianas Empresas - tramo 1- RG 3878 Trans. Elect. Marzo, Abril y Mayo 2017 DJ Mensual Mayo/2017 Agropecuarias. Opción anual. DJ Mensual (F810) Mayo/2017 Anual cierre Mayo/2017
Ganancias	Sociedades y otros. Declaración Jurada (F713). Cierre Enero/2017 Personas Físicas y Suc. Ind. que no posean participación en sociedades que cierren ejercicio comercial en el mes de Diciembre o que tengan en soc. que cotizan en bolsa. Presentación (F711) Año 2016 Ingreso del saldo resultante 2016 Personas Físicas y Suc. Ind. que posean participación en sociedades que cierren ejercicio comercial en el mes de Diciembre y que no coticen en bolsa. Presentación (F711) Año 2016 Ingreso del saldo resultante 2016 Plan de Facilidades de Pago RG984 1° Cuota 2016 Pers. Físicas Declaración Jurada Patrimonial. Beneficiarios de rentas del trabajo personal en relación de dependencia, jubilaciones y otras rentas Año 2016 Informe para fines fiscales. Cierre Diciembre/2016 (F780 y F760C). Memoria, EECC e Informe de Auditoría de correspondier Anticipos 10° a 1° según cierres Marzo/2017 a Diciembre/2017
Precios de Transferencia	Cierre Diciembre/2016 (F969) Cierre Enero/2017 (F969) 1° semestre. Cierre Julio/2017 (F741 y F742) Anual. Cierre Octubre/2016 (F743) Cierre Noviembre/2016 (F867) Informe y EECC. Cierre Octubre/2016. RG1122/11 Art. 6 inc.b y (F4501) RG3576 2° semestre. Cierre Enero/2017 (F741)
Bienes Personales	Personas Físicas y Suc. Ind. que no posean participación en sociedades que cierren ejercicio comercial en el mes de Diciembre o que tengan en soc. que cotizan en bolsa. (F762/A) Año 2016 Ingreso del saldo resultante 2016 Responsables sustitutos o por deuda ajena Presentación Año 2016 Responsables sustitutos o por deuda ajena Ingreso saldo resultante Año 2016 Personas Físicas y Suc. Ind. que posean participación en sociedades que cierren ejercicio comercial en el mes de Diciembre y que no coticen en bolsa. Presentación (F762/A) Año 2016 Ingreso del saldo resultante 2016 Plan de Facilidades de Pago RG984 1° Cuota 2016 Pers. Físicas Declaración Jurada Patrimonial. Beneficiarios de rentas del trabajo personal en relación de dependencia, jubilaciones y otras rentas Año 2016 Acciones y Participaciones. Presentación (F889/A) Año 2016 Acciones y Participaciones. Ingreso del saldo resultante Año 2016
Seguridad Social	Autónomos. Mayo/2017 Empleadores. Declaración Jurada. Mayo/2017 (F921 o F931) Servicio Doméstico. Aporte Obligatorio (F102/RT) y Voluntario (F575/RT). Mayo/2017 ART correspondiente a Junio/2017
Monotributo	Obligación Mensual. Junio/2017
Procedimiento	Régimen informativo de compras y ventas (Art 2° - RG3685). Mayo/2017 Autoimpresores. Declaración Jurada. Mayo/2017 IVA. Rég. De reintegro compras con tarjeta de débito (RG3906) F2060 Mayo/2017 Régimen General de Retención IVA Facturación "M" 2° quincena Mayo/2017 y 1° quincena Junio/2017 respectivamente
Ganancia Mínima Presunta	Sociedades Presentación Declaración Jurada cierre Enero/17 Sociedades Pago Declaración Jurada cierre Enero/17 Empresas o Explotaciones Unipersonales; PF y Sucesiones Indivisas titulares de inmuebles rurales; Sociedades. Presentación Cierre Diciembre/16 Empresas o Explotaciones Unipersonales; PF y Sucesiones Indivisas titulares de inmuebles rurales; Sociedades. Pago Cierre Diciembre/16 Sociedades Anticipos 11° a 1° según cierres Febrero/2017 a Diciembre/2017
Retenciones	SICORE. Declaración Jurada. Mayo/2017 SICORE. Retenciones practicadas en la 2° quincena Mayo/2017 y 1° quincena Junio/2017 respectivamente Sistema Integral de Retenciones Electrónicas (SIRE). Declaración Jurada (F997). Mayo/2017 Sistema Integral de Retenciones Electrónicas (SIRE). Pago a cuenta 1° quincena Junio/2017
Internos	Excepto Cigarrillos. Declaración Jurada. Mayo/2017 (F770) Cigarrillos. Declaración Jurada (F530/C). Todos los CUIT
Otros	Espectáculos Cinematográficos. RG1772 Art2 (F708). Todos los CUIT Abril/2017 Videogramas Grabados (F618). Mayo/2017 Servicios de Comunicación Audiovisual (F1990). Mayo/2017
Educación y Promoción Cooperativa	Declaración Jurada. Cierre Enero/2017 (F369/A) Anticipos 11° a 1° según cierres Febrero/2017 a Diciembre/2017
JURISDICCIONES	
Conv. Multilateral	Anticipo. Mayo/2017 DV CUIT
Ciudad de Buenos Aires	Ingresos Brutos. Contribuyentes locales. DV CUIT Anticipo 5° Mayo/2017 Régimen General de Retención y Percepción e-ARCIBA. Anticipo 5° 2017 Declaración Jurada Anual 2016 Contribuyentes Convenio Multilateral Impuesto de Sellos. Período Mayo/2017
Buenos Aires	Ingresos Brutos. Contribuyentes Directos cuota Abril/2017 y Mayo/2017 respectivamente Régimen General de Percepción. Devengado. Mayo/2017 Régimen General de Percepción. Percibido. 2° quincena Abril/2017 y 1° quincena Mayo/2017 respectivamente Régimen General Retención. 2° quincena Abril/2017 y 1° quincena Mayo/2017 respectivamente

Para los vencimientos de los principales impuestos en todas las jurisdicciones consultar www.consejo.org.ar

■ Informes:

Orientación Laboral, 4° Piso, de 9:00 a 18:30 hs. Tel: 5382-9558/9247/9403 | orientacion_laboral@consejo.org.ar

ASESORAMIENTO PARA LA BÚSQUEDA LABORAL

En el Servicio de Empleo y Orientación laboral se realizan entrevistas individuales destinadas a potenciar las herramientas de búsqueda para lograr la reinserción laboral o generar un cambio en la carrera profesional.

Durante las entrevistas trabajamos en la definición del perfil profesional a partir del análisis de habilidades, experiencias e intereses propios y los nuevos requerimientos del mercado laboral.

El profesional asimilará prácticas más efectivas que le permitirán sumar valor, de modo que se introduzca en un espiral de valor ascendente y continuo, para valerse en las diferentes exigencias actuales.

Realizamos asesoramiento para entrevistas laborales y el efectivo armado del currículum vitae, su adecuación al formato digital, la construcción de un plan de acción para la búsqueda de empleo y el armado de redes profesionales.

Asesor (con previa solicitud de entrevista)

• Ps. Soc. Enrique Sandobal - Martes 10 a 14 hs. y jueves 14 a 18 hs.

Informes y reserva de entrevistas

Los matriculados pueden solicitar una entrevista individual comunicándose de lunes a viernes de 9:30 a 18 hs. al **5382-9247/9403/9558** o por correo electrónico a: serv_empleo@consejo.org.ar

¿Estás buscando un cambio en tu carrera profesional?



Acercate al Servicio de Empleo y Orientación Laboral del Consejo

Servicio de Empleo

En nuestro portal de empleo (www.consejo.org.ar, sección Empleo) encontrarás búsquedas de Profesionales en Ciencias Económicas para cubrir posiciones en estudios profesionales, organismos gubernamentales, ONG's, PyME's y grandes empresas internacionales.

Nuestro objetivo principal es vincularlos con las mejores oportunidades laborales del mercado y satisfacer de forma eficiente la demanda laboral de profesionales en Ciencias Económicas.

Para mayor información, comunicate al **5382-9558/9403** o vía e-mail a: orientacion_laboral@consejo.org.ar





Profesional de Ciencias
Económicas de la Ciudad
Autónoma de Buenos Aires

2017

AÑO DE LA EDUCACIÓN
EN EL CONSEJO

GANADOR PREMIO
NACIONAL
A LA CALIDAD 2015

GALARDONADO PREMIO ORO
PREMIO IBEROAMERICANO
DE LA CALIDAD 2015

GANADOR INTERNATIONAL
DIAMOND PRIZE FOR EXCELLENCE
IN QUALITY 2015

GANADOR ESQR's
QUALITY CHOICE PRIZE 2016
PLATINUM CATEGORY

DIPLOMATURA PROFESIONAL SUPERIOR

LEONARDO DA VINCI

MENTES ESTRATÉGICAS PARA EL FUTURO

DIRECTOR ACADÉMICO
DR. IGNACIO A. GONZÁLEZ GARCÍA

EDICIÓN 2017 - CHARLA INFORMATIVA
JUEVES 15 DE JUNIO - 19HS - AYACUCHO 652

OBJETIVOS

- Desarrollar profesionales con mente innovadora, expertos en la evolución hacia el futuro.
- Generar una verdadera revolución evolutiva en los procesos educativos superiores.
- Generar y fortalecer el espíritu emprendedor.
- Adicionar a la información profesional específica una visión integral para la resolución de múltiples situaciones.
- "Blindaje de conocimientos adicionales".
- Participar en el despegue de Argentina.

PRINCIPALES ÁREAS TEMÁTICAS

- La Concordia - Responsabilidad Social y Sustentabilidad. Huella Global.
- La historia y los líderes.
- La comunicación y el lenguaje. Idiomas.
- La inserción del país en el mundo.
- El mundo y sus intercambios, Economía.
- Credos y Religiones. La filosofía.
- Neurología: la mente al servicio de la República.
- Las mediciones y los Métodos Cuantitativos.
- La tecnología. Redes sociales.
- Valuación de empresas en marcha.
- Las principales industrias vistas por empresarios. La biotecnología.
- Entendiendo el mundo energético.
- Pensamiento sistémico.
- Modelos contables comparados.
- La comunicación.
- Jerarquización del Sector Público.

- **INICIO DE CLASES: JULIO DE 2017**
- **FINALIZACIÓN NOVIEMBRE 2018**
- **500 HS DE DURACIÓN**

PRINCIPALES MIEMBROS DEL CUERPO DOCENTE

Dr. Rafael Manóvil	Mg. Federico Zárate
Dr. Martín González Puglia	Dra. Isabel Fritz
Dr. Alejandro Fargosi	Dr. Nicolás Luppi
Dr. Omar López Mato	Dr. Santiago Lazzati
Dr. Guillermo Laura	Lic. Matías Barboza
Dr. Miguel Ángel De Marco	Dr. Facundo Manes
Dr. Pablo María Garat	Dr. Santiago Mignone
Dr. Ricardo Arriazu	Dr. Agustín Salvia
Dr. Fernando Marengo	Dr. Gustavo Capatti
Dr. Juan Carlos De Pablo	Dr. Ricardo de Lellis
Gran Maestro Alan Pichot	Dr. Alberto Allemand
Dr. Cesareo Lachiondo	Dr. Martín Barbaflina
Dr. Santiago Murtagh	Dr. Marcelo Iezzi
Dra. Diana Cohen Agrest	Dr. Miguel Blanco
Prof. Lilian Lopez	Dra. Jessica Ferrari
Dr. Hernán Pérez Raffo	Dr. Gustavo Martínez
Mg. Guillermo Grundwalt	Ing. Federico Braun
Dr. Antonio Margariti	Lic. Enrique Mantilla
Dr. Juan Carlos Gómez Fulao	Dr. Marcelo Canetti
Dr. Juan Manuel Sarrabayrouse	Dr. Víctor Tonelli
Dr. Adalberto Rodríguez Giavarini	Dr. Joaquín De Grazia
Dr. Daniel Llambías	Dr. Daniel Fenoglio
Mag. Alejandro Roca	Ing. José Luis Rocas
Ing. Edward Hogg	Lic. Martín Tetaz
Dr. Daniel Montamat	Lic. Eduardo Martelli
Dr. Luis Pérez Bahamonde	Dr. Alberto Levy
Ing. Emilio Apud	



Dirección
Académica y del
Conocimiento

INFORMES

(+54 11) 4372.5858 Opción 3
programasdac@consejocaba.org.ar

Ayacucho 652 - CABA.
programasdac@consejocaba.org.ar
#DirecciónAcademicaConsejo



RI 9000-3224
Norma ISO 9001:2006



Sistema de Gestión de Calidad
Aprobado por la oferta educativa
y asignación de créditos a través del STAP

■ Informes

CIB, Ayacucho 652 - PB. Tel: 4372-5858 – opción 2. Horario de atención: lunes a viernes de 9 a 20 hs. | biblioteca@consejocaba.org.ar

En esta sede, los matriculados y estudiantes de Ciencias Económicas podrán disfrutar de la luminosidad y todas las comodidades que ofrece el moderno edificio de Ayacucho mientras consultan y hacen uso de los servicios bibliográficos habituales que a continuación se detallan:

- Consulta de material en espacio de lectura
- Consultas telefónicas o por correo electrónico
- Biblioteca Circulante
- Envío de información por fax o correo electrónico
- Préstamos Interbibliotecarios
- Servicio de fotocopias
- Consulta al catálogo on line: www.consejo.org.ar, Sección Biblioteca
- Búsquedas especializadas
- Biblio-mail
- Préstamos por fin de semana
- Reserva de material para la consulta o préstamo
- Blog de la biblioteca: <http://bibliotecaconsejo.blogspot.com/>

Selección de novedades bibliográficas ingresadas en mayo

Consultor Tributario. Año 11, no. 122 (abr. 2017).

- Reportaje tributario: Dr. Martín Caranta / Armando Lorenzo.
- Convenio Multilateral. Nuevos criterios aplicables al régimen general sentados por la Comisión Arbitral. Apostillas a quemarropa / Armando Lorenzo, César M. Cavalli
- Nuevo régimen que permite la importación de líneas de producción usadas con beneficio tributario / Adrián Míguez
- Régimen general de percepciones del impuesto sobre los ingresos brutos de la Provincia de Buenos Aires / María B. Laplacette
- Facultades de interpretación de la AFIP / Martín Caranta
- Se reglamenta la deducción de los alquileres / Karina Januszewsky
- El criterio de devengado a la luz de la jurisprudencia (segunda parte) / Ana P. Locurscio
- La esperada reforma del régimen simplificado para pequeños contribuyentes / Eduardo Vázquez
- Auditoría fiscal de los bienes de uso (segunda parte) / César M. Cavalli

D&G Profesional y Empresaria. Año 18, Vol. 18, no. 211 (abr. 2017).

- La SEC y las mediciones financieras non-GAAP: cómo evitar comunicaciones engañosas / Ma. Del Carmen Rodríguez de Ramírez. p. 323-330
- Subelet, Carlos J. Circular nº 10 de adopción de las NIIF (FACPE) / Carlos J. Subelet, María C. Subelet. p. 331-341
- La generación de valor en la negociación y mediación / Miguel Á. Martín, María de los Á. Vecchiarelli. p. 343-354
- La estrategia en las organizaciones y sus escuelas de pensamiento / Horacio A. Irigoyen. p. 355-359
- Administración del personal. El trabajador en relación de dependencia y el impuesto a las ganancias / Enrique F. Hirzberger. p. 361-364

Doctrina Societaria y Concursal. Año 30, Vol. 29, no. 353 (abr. 2017).

- Una pesada herencia: la asamblea unánime de la SA / Bernardo P. Carlino. p. 343-349
- Dificultades que presenta el requisito de autorización por parte de los acreedores en la interposición de la acción revocatoria concursal / Raquel Rodríguez. p. 351-357
- Compendio de derechos y obligaciones de los accionistas / Alejandro Yodice. p. 359-369
- El día de gracia en el proceso concursal / Julio Chiappini. p. 371-380
- Las sociedades simples o informales frente a los impuestos / Claudia M. Cerchiara. p. 381-390
- Sociedades anónimas con participación estatal mayoritaria. Su capacidad de derecho para constituir otra clase de sociedades / Emilio Bertolini. p. 391-398

Consultor Agropecuario. Año 5, no. 24 (abr. 2017).

- Análisis de los cambios en el monotributo y las implicancias en las normas

aplicables al sector primario / Sebastián M. Iglesias. p. 15-33

- Valuación de existencias de hacienda. Impuesto a las ganancias / Lucy S. Lovagnini. p. 35-43
- La actividad de "acopio de cereales" y el convenio multilateral / Oscar A. Fernández, - Mariano G. Moya. p. 45-54
- La jornada de trabajo en el régimen de trabajo agrario / Mariano Peretti. p. 59-63
- Algunas consideraciones sobre el precio en el contrato de arrendamiento rural / Luis A. Facciano. p. 65-73
- Las normas contables profesionales / Sergio Cortina. p. 75-80

Revista de Derecho Penal: Derecho Penal Económico / Instituto de Ciencias Penales. Vol. 2, no. 2 (2016).

- El pasado y el presente del derecho penal económico / Luciano Anderson de Souza. p. 11-28
- Lavado de dinero y oficial de cumplimiento / Rafael Berrueto. p. 29-70
- Perfil criminológico de sujetos activos en el delito de blanqueo de activos. Un acercamiento a la ciencia penal de siglo XXI: segunda parte / Daniel Montero Zendejas. p. 71-121
- El arrepentido: la evasión legal extendida : corrupción, contrabando y asociación ilícita / Carolina A. Vanella. p. 123-140
- El denominado "contrabando de divisas". ¿delito aduanero o infracción al régimen penal cambiario?. Análisis de la figura / Gonzalo J. Duarte Ardoy. p. 141-169
- La ley 27.260 y sus implicancias en los delitos aduaneros y tributos / Hernán H. Re. p. 235-243

Práctica y Actualidad Tributaria: Suplemento Especial: Ganancias y Bienes Personales 2016: tercera entrega. (abr. 2017).

- Determinación del resultado impositivo de una empresa unipersonal agropecuaria: período fiscal 2016 : caso práctico / Fernando González Guerra, Jorge A. Othar. p. 5-14
- Determinación de la justificación patrimonial de una persona humana por el período fiscal 2016 / Fernando González Guerra, Jorge A. Othar. p. 15-23
- Las deducciones personales para el período fiscal 2016 / Fernando López Chiesa. p. 25-29
- El "sinceramiento fiscal" de la ley 27260 (blanqueo) y su incidencia en la declaración jurada del impuesto a las ganancias 2016 / Miriam C. Campastro. p. 31-44
- Deducción de ciertos gastos en el impuesto a las ganancias / Richard L. Amaro Gómez. p. 45-48

NOVEDAD

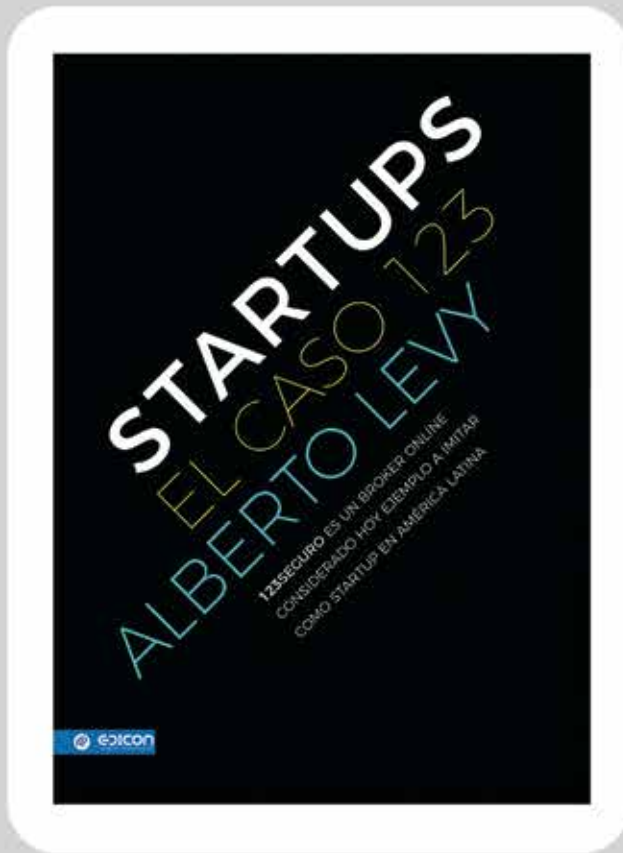

STARTUPS *EL CASO 123*

Autor: Alberto Levy
296 páginas

Precio Matriculado: \$ 260.-

Viamonte 1549 - Stand Hall Central y Sector Publicaciones
SEDES: Ayacucho 652 / Flores: Donato Alvarez 37 /
Belgrano: Monroe 3117 / Parque Patricios: Caseros 3241
www.edicon.org.ar



EDICON
FONDO EDITORIAL CONSEJO

- **Asesora:** Sra. Griselda Mattesco
- **Colaboradores:** Srta. Julieta Nulchis / Sr. Ciro Fagioli
- **Informes:** Comisión de Acción Cultural

Viamonte 1549 - 1° piso, de 10 a 20 hs.
Tel: 5382-9387
cultura@consejocaba.org.ar
www.consejo.org.ar, sección Cultura
www.facebook.com/cultura.cpcecaba

IMPORTANTE: Los matriculados con sus familiares tendrán prioridad de acceso hasta 15 minutos antes de la hora de inicio del espectáculo. Por razones de seguridad, una vez colmada la capacidad del Auditorio, no se permitirá el acceso al mismo.

Entrada gratuita. Capacidad limitada. El Consejo se reserva el derecho de admisión - Salón Auditorio "Prof. Juan A. Arévalo". Viamonte 1549 - 6° piso.

CINE DEBATE



- **Coordinación:** Dr. C.P. Luis A. Cortés



Ciclo de Economía y Cine: **El maestro del dinero**

Con George Clooney, Julia Roberts, Caitriona Balfe, Jack O'Connell, Dominic West
Dirigida por Jodie Foster
Con la participación en el debate del Dr. L.E. Nicolás Grosse
Día y hora: martes 6 de junio – 19 hs.



El Juez

Con Billy Bob Thornton, Vera Farmiga, Robert Downey Jr, Robert Duvall, Vincent D'Onofrio, Dax Shephard, Jeremy Strong
Dirigida por David Dobkin
Día y hora: martes 13 de junio – 19 hs.



El hombre perfecto

Con Pierre Niney, Ana Girardot, Ludovic Berthillot, Valeria Cavalli, Marc Barbé, André Marcon, Laurent Gréville, Thibault Vinçon
Dirigida por Yann Gozlan
Día y hora: martes 27 de junio – 19 hs.

ESPACIO DE ARTE



- **Próxima Inauguración:**

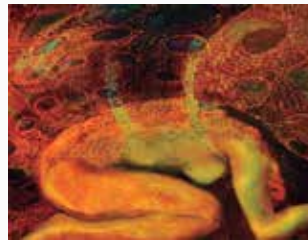

Espacio de Arte Centro Médico, Viamonte 1465, 5° piso
Inauguración de la muestra "Sin Etiquetas" de la artista plástica Mabel Lorenzo

Jueves 8 de junio, 19 hs.
Recorrido guiado: 19:30 hs.
Con música en vivo
En exposición hasta el 4 de septiembre
Coordinación: Dra. C.P. Gabriela Hirigoity

- **Continúan en exposición:**



Espacio de Arte Confitería, Viamonte 1549, 2° Piso
Muestra "Ella llega en colores" de la artista plástica Silvia Lambersky

En exposición hasta el 30 de junio



Espectáculo musical - Nuevo Ciclo:
Conciertos al Mediodía
 Con la presentación del Dúo de guitarras Bordona
 Julián Socolvsky y Jorge de la Cruz
Día y hora: jueves 8 de junio – 13 hs.
 Coordinación: Dra. C.P. Cristina M. Boyadjian / Dra. C.P. Gabriela Hirigoity



Espectáculo teatral
“El enfermo imaginario”
 De J. B. Molière
 Adaptación Eduardo Lamoglia
 Con la actuación del Grupo de Teatro del Consejo
Día y hora: viernes 23 de junio – 19:45 hs.
 Coordinación: Dra. C.P. Gabriela Hirigoity - Dra. C.P. Celia Pertini



Orquesta Sinfónica del Consejo
 Director: Prof. Dr. Juan Carlos Stoppani
Día y hora: viernes 9 de junio – 19 hs.
 Coordinación: Dra. C.P. Liliana M. Álvarez



Espectáculo musical
Les Diabolettes
 Tres cantantes y cinco músicos se unen en el escenario, como en una máquina del tiempo, para recrear el sonido de los grupos vocales de chicas de los '50 y '60. Su repertorio transita por el gospel, el doo wop, el R&B y el novelty pop, incursionando con su voz masculina en el rockabilly, el blues y el groove de Motown
Día y hora: viernes 30 de junio – 19 hs.
 Coordinación: Dra. C.P. Lorena Mileca – Dra. C.P. Celia Pertini



Conferencia concierto con cantantes en vivo
“El arte de la zarzuela”
 Conferencia acompañada de videos y fotografías con cantantes en vivo.
 Disertante: Arq. Néstor Echevarría
 Dirección musical y piano: Mtra. Julia Manzitti
 Cantantes: Paola Ariza (soprano), Miguel Ángel Drappo (tenor), Leonardo Menna (barítono)
Día y hora: viernes 16 de junio – 19 hs.
 Coordinación: Dra. L.A. Silvia Duffy



TANGO RESTO

Software gastronómico que cuenta con una gestión totalmente integrada entre los distintos módulos lo que te permite ingresar los datos en una sola transacción.

Preparado para adaptarse a cualquier formato gastronómico.

TANGO T16

B&a
 Borrajo y asoc.

Centro de Venta y
 Servicio Oficial

Restaurantes, Parrillas, Bares, Clubes, Heladerías, Pizzerías, Cafeterías, etc. Incluye Delivery.

(54) 11 5032 1413 y rotativas



ventas@borrajonet.com.ar
 www.borrajonet.com.ar

Seguinos en:  



CONCURSOS ANUALES DE ARTES PLÁSTICAS, FOTOGRAFÍA Y LITERATURA 2017

Fecha de entrega de obras.

Los matriculados, sus familiares y los estudiantes con tarjeta de beneficio del Consejo que deseen participar de los Concursos, deberán consultar las nuevas bases a partir del mes de julio.

La entrega de las obras deberá ser en Viamonte 1549, 1° Piso, Sector Cultura, **desde el 1 al 28 de agosto** inclusive.



26° CONCURSO DE MANCHAS PARA NIÑOS

Se informa a los matriculados que el **domingo 27 de agosto a las 14 horas**, se realizará el "26° Concurso de Manchas para Niños", en el cual podrán participar los familiares directos de matriculados y empleados del Consejo (**hijos y nietos**) **cuyas edades estén comprendidas entre 3 a 14 años.**

Las bases estarán disponibles a partir del mes de julio.



CONCURSO DE FOTOGRAFÍA 2017 – CATEGORÍA TEMÁTICA

Se informa a los matriculados y estudiantes con tarjeta de beneficio que la categoría temática para este año será: **"Despertares en la ciudad"**

Por la formalización laboral en
la Industria de la Construcción.



www.ieric.org.ar



El Régimen Fiscal en las PyMEs

Autor: Alfredo T. F. Destuniano

320 páginas

Precio Matriculado: \$ 296,00.-

Caja de herramientas para hacer la tesis

Autor: Hilario Wynarczyk

182 páginas

Precio Matriculado: \$ 168,00.-



Empresas agrícolas

Informe financiero y ambiental desde el Sistema de Información Contable

Autor: Paula Alejandra D'Onofrio

456 páginas

Precio Matriculado: \$ 396,00.-

El presupuesto hoy: Investigaciones y propuestas

Autor: Alejandro R. Smolje

320 páginas

Precio Matriculado: \$ 296,00.-



GRUPOS Y TALLERES



■ Sres. matriculados y estudiantes con Tarjeta de Beneficio: para realizar la inscripción a los distintos talleres, grupo de teatro y coro, deberás enviar un correo electrónico a: cultura@consejocaba.org.ar / cfagioli@consejocaba.org.ar

Nueva modalidad

Se invita a familiares directos (cónyuge, padres e hijos), a participar de los talleres de canto, tango y gimnasia integral.

Para realizar la inscripción a los talleres enumerados, deberás enviar un correo electrónico a: cultura@consejocaba.org.ar y acercar al sector de Cultura la constancia de familiar.



Matices y vejes tangueros
Fraseo
Búsqueda de repertorio
Manejo del escenario
Intención, interpretación
Técnica de respiración y relajación
Articulación y dicción

TALLER DE CANTO - TANGO Y REPERTORIO

Clases: martes de 18 a 19:30 hs. o de 19:30 a 21 hs.

Arancel mensual \$320.-

Profesora: María José Mentana

(Cantante, docente de canto y repertorio)

Coordinación: Dr. C.P. Ricardo Nieto



TANGO DANZA

Clases diferenciadas por nivel de los participantes.

Avanzados: lunes de 19 a 20:30hs.

Principiantes: miércoles de 18 a 19:30hs.

Intermedios: miércoles de 19:30 a 21 hs.

Se realiza una entrevista de nivelación.

Profesor: Fabián Iruquibelar

Arancel mensual \$320.-

Coordinación: Dra. C.P. Susana I. Santorsola



GIMNASIA INTEGRAL

Es una actividad que se adecua a todo público, de intensidad moderada, que se desarrollará por medio de métodos y técnicas extraídos del yoga, de la danza y la gimnasia.

Beneficios: mejora la alineación postural, la flexibilidad y la elongación, la movilidad articular, el tono muscular, el equilibrio, la coordinación, la concentración, el control de la respiración y la relajación.

Clases: viernes de 18 a 19:30 hs.

Profesor: Charly Calatrava

Arancel mensual \$320.-

Coordinación: Dra. C.P. Susana I. Santorsola



TALLER DE FOTOGRAFÍA

Descuentos para matriculados y su grupo familiar, desde el 10% en cursos dictados en el "Nuevo Foto Club Argentino"

Lugar: Talcahuano 342 - CABA

Coordinación: Dra. C.P. Cristina M. Boyadjian



GRUPO DE AFICIONADOS A LA FOTOGRAFÍA

El objetivo es contribuir con un espacio de intercambio, promover charlas, discusiones, mostrar trabajos desarrollados, propiciar el intercambio de experiencias y organizar salidas.

Inscripción previa: cultura@consejocaba.org.ar

Los segundos y últimos viernes de mes, en el 1º piso de nuestro Consejo, se realizarán charlas abiertas entre colegas aficionados a la fotografía. En el mes de junio, las reuniones se llevarán a cabo los viernes 9 y 23 a las 18:30 hs. Siguiente reunión: 14/7. Colaborador: Dr. C.P. Horacio Frende



GRUPO DE TEATRO DEL CONSEJO

Se requiere experiencia previa. Incorporación sujeta a la evaluación del Director de Teatro.

Inscribirse por mail en: cultura@consejocaba.org.ar para la próxima convocatoria. Los elencos desarrollarán su actividad los días jueves en dos horarios, de 18 a 20 hs. y de 21 a 23 hs. La práctica actoral se llevará a cabo de 20 a 21 hs.

Director: Eduardo Lamoglia | Coordinación: Dras. C.P. Gabriela Hirigoity y C.P. Celia Pertini



CORO DEL CONSEJO

Ciclo 2017 - Convocatoria de voces para integrar el coro del Consejo

Los matriculados interesados, inscribirse en: cultura@consejocaba.org.ar

Incorporación sujeta a la evaluación del Director del Coro

Día de ensayo: miércoles de 18:45 a 21:30 hs.

Director: Juan Casabellas | Coordinación: Dra. C.P. Franca Mazzei



Universidad de Buenos Aires
Facultad de Ciencias Económicas



Secretaría de Posgrado y Relaciones Institucionales
Escuela de Estudios de Posgrado

ABIERTA LA INSCRIPCIÓN



2º CUATRIMESTRE

MAESTRÍAS

- Finanzas
- Administración Cultural - Virtual
- Contabilidad Internacional
- Historia Económica

ESPECIALIZACIONES

- Administración Financiera
- Historia Económica

MÁS CURSOS

▶ economicas.uba.ar/posgrado/aranceles

Esp. Luis A. Cowes
Coordinador General Administrativo
Escuela de Estudios de Posgrado

Dr. Catalino Nuñez
Secretario de Posgrado y Rel. Institucionales
Director General Escuela de Estudios de Posgrado



▶ **Becas para profesionales en Cs. Económicas**

Av. Córdoba 2122 2º Piso CABA | (54 11) 5285-7100 | economicas.uba.ar/posgrado

Orquesta Sinfónica del Consejo



Día de ensayo: **lunes de 18:30 a 21:30 hs.**

Director: Dr. C.P. Juan Carlos Stoppani

Incorporación sujeta a evaluación del Director.

CONTINUA:

Nueva modalidad de pagos por Internet para la inscripción de los distintos talleres.



Trabajando junto a las pymes
desde 1997

Tempo es el sistema que los contadores prefieren por ser el mas completo en el mercado para llevar la contabilidad y liquidar sueldos. Además te permite utilizar múltiples empresas de clientes; accediendo desde distintas maquinas que necesites. La instalación y soporte técnico corren por cuenta de la empresa; además contarás con una capacitación inicial sin cargo. Sin costo por actualizaciones o modificaciones legales o fiscales.

www.temposoftware.com.ar Telefono: (011) 4656-3734



Concentre sus energías
en el desarrollo de su
Negocio

Sodexo, con operaciones en más de 80 países en los 5 continentes y más de 342,000 colaboradores en todo el mundo, brinda una Solución Integral de Servicios de Calidad, diseñados de acuerdo a las necesidades de nuestros clientes.

SERVICIOS DE ALIMENTACION

- Catering
- Restaurante del Personal
- Cafeterías

SERVICIOS DE FACILITY MANAGEMENT

- Recepción, Helpdesk, Call Center
- Limpieza
- Hotelería
- Saneamiento Ambiental
- Mantenimiento Mecánico y Eléctrico
- Administración de la Energía
- Aire Acondicionado y Calefacción

Sodexo Argentina

Oficina Central: San Martín 344 2do. piso - (C1004AAH)
Bs. As. Argentina - Tel./ Fax: (54-11) 5129-2500 (Lin. Rot.)
www.sodexo.com.ar

Hacer de cada día
un día mejor

**Sodexo**

- **Asesor:** Sr. Fabio A. Mascioli
- **Colaboradora:** Srta. Andrea N. López
- **Informes:** Comisión de Deportes
Viamonte 1549 - 1° piso, de 10 a 18:30 hs.
Tel: 5382-9313 | deportes@consejocaba.org.ar
www.consejo.org.ar, sección Deportes

IMPORTANTE: se les recuerda a todos los matriculados que para la realización de la actividad física **es obligatoria la presentación del apto médico** en la oficina de Deportes. El mismo se puede obtener de forma gratuita en **SIMECO**.

Estas actividades son gratuitas - con excepción de las indicadas con (*) - y exclusivas para nuestros matriculados presentando la credencial profesional.

■ Direcciones útiles:

- **City Stadium:**
Av. Corrientes 1930 – CABA
- **Club Ciudad de Bs. As.:**
Av. del Libertador 7501 – CABA
- **Club de Gimnasia y Esgrima:**
– **Sede Central:** Bartolomé Mitre 1149 - CABA
– **Sede Jorge Newbery:** Av. Cnel. Freyre 3831 y Av. Dorrego (Paseo de la Infanta) – CABA
– **Sede San Martín:** Avenida Figueroa Alcorta 5575 - CABA
- **Driving Range Costa Salguero:**
Av. Rafael Obligado y Salguero - Dársena "F".
Puerto de Bs. As. – CABA - Tel: 4805-4732/34
- **El Abierto Tenis:**
Galván 3920 – CABA
- **Padel La Casa Rosada:**
Camarones 1555 – CABA
- **Padel La Estación:**
Bacacay 2832 – CABA
- **Tiro Federal Argentino:**
Av. del Libertador 6935 – CABA
- **Tiro Independencia:**
Piedras 764 – CABA
- **Hindú Club:**
Av. A.T. de Alvear (Ruta 202) y Av. del Golf S/N - Don Torcuato (Prov. de Bs. As.)

NOVEDADES DEL MES



AJEDREZ (*)

• Torneos "Rápidos" y "Semirápidos"

Día y hora: jueves 1 y 8 de junio de 19:30 a 21:30 hs.
Lugar: Sala 6, 1° piso - Sede central del Consejo – Viamonte 1549
Arancel: \$ 25.- por jueves
Coordinación: Dr. C.P. Fernando O. Ramos y Dr. C.P. Néstor D. Spagnuolo



GOLF (*)

• 4° Torneo del año "Hindú Open"

Día y hora: viernes 9 de junio – 9:30 hs.
Lugar: Hindú Club
Modalidad: Medal play – Salidas simultáneas
Coordinación: Dra. C.P. Alcira C. Calvo y Dr. C.P. Miguel A. Massa



TIRO

• 3° Torneo del año "Día del Graduado"

Día y hora: jueves 22 de junio de 14 a 18 hs.
Lugar: Tiro Independencia
Categorías: Pistola y Carabina Standard calibres 22 mm., 5,6 mm., 9 mm. y 11,25 mm.
Importante: Los tiradores deberán presentar sus respectivos CLU y tenencia de armas, según exigencias del RENAR.
Coordinación: Dr. C.P. Enrique A. Diez Ojeda y Dr. C.P. Juan B. Picca

CONVOCATORIAS

• Cestoball

Las interesadas deberán presentarse en **Club de Gimnasia y Esgrima – Sede San Martín**
Día y hora: martes y jueves de 20 a 22 hs.

• Tenis Femenino y Masculino

Los interesados deberán presentarse en **Club Ciudad de Buenos Aires**
Día y hora: lunes de 20 a 22 hs.

• Vóley Femenino

Las interesadas deberán presentarse en **Club de Gimnasia y Esgrima – Sede Central**
Día y hora: lunes, miércoles y viernes de 20 a 22 hs.



*estar bien tiene
sus beneficios.*

*elegí
hacer*

20% DE DESCUENTO
PARA MATRICULADOS DEL CONSEJO.

megatlon.com

0800-6666-GYM (496)

MEGATLON
RED DE CLUBES

ACTIVIDADES DEPORTIVAS

ACTIVIDADES AERÓBICAS + CALIDAD DE VIDA



• **Prácticas**

Día y hora: martes de 18:30 a 19:30hs – Sede Central
sábado de 14:30 a 16:30hs – Sede Jorge Newbery
Lugar: Club de Gimnasia y Esgrima
Profesor: Sr. Cristian A Buezas
Coordinación: Dra. C.P. Isabel Magan y
Dra. C.P. Susana E. Paz

AJEDREZ (*)



• **Clases**

Día y hora: miércoles de 18 a 20 hs.
Lugar: sala 15, 1º piso – Sede Central del Consejo –
Viamonte 1549
Arancel: \$ 50.- por clase
Profesor: Alejo De Dovitis
Coordinación: Dr. C.P. Fernando O. Ramos y Dr. C.P.
Néstor D. Spagnuolo

ATLETISMO



• **Entrenamientos pre competitivos**

Día y hora: miércoles de 18:30 a 19:30hs. - Sede Central
Lugar: Club de Gimnasia y Esgrima
Central, sábado de 10 a 12 hs. – Sede Jorge
Newbery
Profesora: Sra. Elena M. Troncoso
Coordinación: Dr. C.P. Guillermo R. García Brion , Dr.
C.P. Diego J. Del Rosal y Dr. C.P. Héctor R. Rappoport

BÁSQUET (todas las categorías)



• **Prácticas**

Día y hora: martes de 22 a 24 hs.
Lugar: Club Ciudad de Buenos Aires
Profesor: Sr. Nicolás Marques
Coordinación: Dr. C.P. Juan M. Garcinuño, Dr. C.P. Rogelio F.
Ojeda, Dr. L.E. Francisco I. Seijas y Dr. L.A. Gustavo A. Toscano.

CESTOBALL



• **Prácticas Recreativas y del Equipo Representativo**

Día y hora: martes y jueves de 20 a 22 hs.
Lugar: Club de Gimnasia y Esgrima – Sede San Martín
Profesora: Sra. Adriana E. Salvatico
Coordinación: Dra. C.P. Aurora L. Pedraza

CICLISMO



• **Salidas recreativas**

Día y hora: sábado 11 hs. (salvo que haya una actividad
programada, la que será debidamente informada).
Lugar: Av. Figueroa Alcorta y Pampa – CABA
Coordinación: Dra. L.A. Patricia Hippe

FÚTBOL



• **Prácticas Recreativas y de los Equipos Representativos de las categorías Libre**

(Jóvenes Matriculados hasta 32 años), **Junior**
(de 33 a 38 años) y **Senior** (de 39 a 44 años)
Día y hora: martes de 22 a 23 hs.
Lugar: Club de Gimnasia y Esgrima – Sede San Martín
Coordinación: Dr. C.P. Pablo C. Ayala, Dr. L.A. Fabián
Canoni, Dr. C.P. Martín I. Cozza, Dr. C.P. Jesús N. Farah,
Dr. C.P. Pablo E. Koller, Dr. L.A. Sebastián P. Ledesma,
Dr. C.P. Nicolás A. Monges y Dr. C.P. Federico G. Nieto.

• **Prácticas Recreativas y de los Equipos Representativos de las categorías Maxi**

(de 45 a 50 años), **Súper Maxi** (de 51 a 54 años)
y **Master** (más de 54 años)
Día y hora: jueves de 21 a 23 hs.
Lugar: Club de Gimnasia y Esgrima – Sede San Martín
Coordinación: Cat. Maxi: Dr. C.P. Vicente Daniel Lo
Giudice y Dr. C.P. Pablo A. Saez.
Cat. Súper Maxi: Dr. C.P. Juan C. Barros, Dr. C.P. Gabriel A.
Parga, Dr. C.P. Norberto O. Rivera y Dr. C.P. Gustavo G. Sias
Cat. Master: Dr. C.P. Carlos M. Castellano, Dr. C.P. Jorge
N. Cerrotta y Dr. C.P. Osvaldo A. Saito

• **Fútbol 5 Femenino**

Prácticas Recreativas y del Equipo Representativo
Día y hora: lunes de 20 a 22 hs.
Lugar: Tiro Federal Argentino
Profesor: Sr. Daniel A. Zatyrcz
Coordinación: Dra. C.P. María Gabriela Tambussi

GOLF (*)



• **Clases de iniciación**

Día y hora: lunes a domingo de 8 a 18 hs.
Lugar: Driving Range Costa Salguero
Profesores: Sr. Dionisio Ríos y Sr. Armando Saavedra
Reservas: Cel: 155698-7102 | Cel: 155478-7070
Arancel: 3 clases individuales (30 min. de duración)
\$ 450.- cada una
Coordinación: Dra. C.P. Alcira C. Calvo y Dr. C.P. Miguel
A. Massa

HOCKEY FEMENINO



• **Prácticas Recreativas y del Equipo Representativo**

Día y hora: miércoles de 20 a 21 hs.
Lugar: City Stadium
Profesora: Srta. Martha De Vilmar
Coordinación: Dra. L.A. Jacqueline N. Alessio, Dra. C.P.
Carolina Garay y Dra. C.P. Melisa N. Reutlinger

NATACIÓN



• **Prácticas recreativas Nivel Intermedio I**

Día y hora: martes de 20 a 21 hs. - Sede San Martín
Lugar: Club de Gimnasia y Esgrima
Profesor: Sr. Marcelo J. Noto

• **Prácticas recreativas Nivel Intermedio II**

Día y hora: miércoles de 20 a 21 hs. – Sede Central
Lugar: Club de Gimnasia y Esgrima
Sábado de 12 a 13 hs. – Sede Jorge Newbery

• **Prácticas del Equipo Representativo**

Día y hora: martes y jueves de 20:00 a 21:30hs. – Sede Central
Lugar: Club de Gimnasia y Esgrima
sábado de 12 a 14 hs. – Sede Jorge Newbery
Profesora: Sra. Yolanda N. Llorente
Coordinación: Dra. C.P. Karina Januszewski
y Dra. C.P. María Cristina Perichón

PADEL



• **Prácticas Competitivas Masculinas**

Día y hora: sábado de 10 a 12 hs.

• **Prácticas Recreativas Masculinas**

Día y hora: sábado de 11 a 13 hs.
Lugar: Padel La Estación
Coordinación: Dr. C.P. Jorge O. Di Crocco, Dr. C.P. Efraín
A. Piedracueva y Dr. C.P. Andrés E. Yacachury

• **Prácticas Competitivas Femeninas**

Día y hora: miércoles de 19 a 21 hs.
Lugar: Padel La Casa Rosada
Coordinación: Dra. C.P. Verónica S. Espino

• **Prácticas Recreativas Femeninas**

Día y hora: 2º sábado de cada mes de 11 a 12:30
Lugar: Padel La Casa Rosada
Coordinación: Dra. C.P. Verónica S. Espino

continúa en la página 44 →



Aseguramos
tu crecimiento



PYMES

Con nuestro seguro integral para oficinas, tu lugar de trabajo está siempre protegido. En Meridional te ofrecemos coberturas a la medida de tus necesidades, con seguros especialmente pensados para profesionales y pymes. Contá con el respaldo internacional y una trayectoria de casi 70 años en el país. Contá siempre con Meridional Seguros.

Consultá a tu productor de seguros o entrá
en meridionalseguros.com.ar

 **Meridional**
SEGUROS

TENIS (*)



• Clases, entrenamiento y alquiler de canchas

Día y hora: lunes a domingo de 8 a 23 hs.

Lugar: El Abierto Tenis

Profesor: Leonardo Cabo

Presentando la credencial profesional obtendrás un 10% de descuento sobre los aranceles vigentes de lunes a viernes.

Consultas y reservas: 5197-6373 | Cel: 154047-7241

Coordinación: Dra. C.P. Mónica P. Tasselli y Dr. C.P.

Daniel G. Yabiansky

TENIS DE MESA



• Prácticas Recreativas y del Equipo Representativo

Día y hora: miércoles de 19 a 21 hs.

Lugar: Club de Gimnasia y Esgrima – Sede Central

Coordinación: Dr. L.A. Luis A. Gómez Zarza y Dr. C.P.

Horacio E. Sconda

VÓLEY



• Prácticas del Equipo Representativo Femenino

Día y hora: lunes, miércoles y viernes de 20 a 22 hs. –

Sede Central

Lugar: Club de Gimnasia y Esgrima

Profesora: Sra. Sandra B. Mercado

Coordinadora equipo representativo "A": Dra. María

Valeria Conde Vázquez

Coordinadora equipo representativo "B": Dra. CP.

Natalia L. Sotgiu

• Prácticas del Equipo Representativo Masculino

Día y hora: jueves de 22 a 24 hs.

Lugar: Club Ciudad de Buenos Aires

Profesor: Sr. Roberto "Tito" Ullúa

Coordinación: Dr. C.P. Santiago M. Galetto

y Dr. C.P. Laureano M. Saporito

OTRAS INSTITUCIONES

• Caminata y gimnasia:

Actividad organizada por la CEPUC (Coordinadora de Entidades Profesionales Universitarias de la CABA)

Lugar de encuentro: Museo Sívori - Av. Infanta Isabel 555 (Lagos de Palermo) - CABA

Próximos encuentros 11 hs.: sábado 24/06 (15:00Hs.), 15/07, 12/08, 09/09, 21/10 y 11/11.

40% DESCUENTO
Sistemas para
Estudios Contables

CONSULTE EL PROGRAMA DE PUNTOS
EN WWW.MUNDOBTB.COM.AR



Solicite una
Demo a Distancia,
consúltenos.

Su Cliente necesita un Sistema de Gestión?

- Amigable
- Económico
- Confiable para el contador



BTB SOFTWARE

BTB Soft S.A. - Lavalle 1619 Piso 11 B - 1048 - C.A.B.A. - 011 4372-2920 - www.btbsoft.com.ar



La Empresa y el Nuevo Código Civil y Comercial de la Nación

Volumen I

Dirección: José María Curá

234 páginas

Precio Matriculado: \$ 220.-



Los Contratos Asociativos en el Nuevo Código Civil y Comercial de la Nación

Volumen II

Dirección: José María Curá

240 páginas

Precio Matriculado: \$ 220.-

CLUBES



■ Para más información visitá nuestro Sitio Web www.consejo.org.ar.

ECOSOL

Rincón de Milberg (Juan Carlos Milberg 665) - Tigre

Tarifas preferenciales.

Para acceder al beneficio debés presentar la credencial profesional en la entrada del predio.

Tel: 4749- 0578 | casamilberg@gmail.com - Email: jef_servprof@consejo.org.ar

Sitio Web: www.consejo.org.ar, Sección Deportes

ATENEO DE LA JUVENTUD

Riobamba 165 - CABA.

Tarifas preferenciales.

Para acceder al beneficio debés adquirir los pases en el Sector Publicaciones del Consejo, Viamonte 1549 - PB - de 09:00 a 18:30 hs. Tel: 5382-9200

Sitio Web: www.consejo.org.ar, Sección Deportes

Email: jef_servprof@consejo.org.ar

CLUBES MEGATLÓN

Los matriculados obtienen un 20% de descuento sobre los valores vigentes de Megatlón.

Consultar los aranceles y sucursales en www.consejo.org.ar

Para acceder al beneficio, en el caso de ser el matriculado, basta con asistir a la sucursal de Megatlón deseada y gestionar el beneficio, con respecto a los familiares (cónyuge e hijos), deben ser declarados previamente en el sector de publicaciones del Consejo (si no lo hubiesen hecho previamente).

El valor de la impresión del carnet (que se abona por única vez) y el apto médico, no gozan de este descuento. Informes 5382-9200

ASOCIACIÓN CRISTIANA DE JÓVENES – YMCA

Reconquista 439 – CABA / Av. Lafuente 2480 - CABA

Tarifas preferenciales.

Para acceder al beneficio debés remitirte al Sector de Publicaciones del Consejo, Viamonte 1549 - PB, comunicarte telefónicamente 5382-9200 o enviar un mail a: inscripciones@consejo.org.ar para consignar únicamente los datos de las personas que se deseen asociar. Es imprescindible presentar en las sedes respectivas la credencial profesional. Tel: 5382-9200 - Email: jef_servprof@consejo.org.ar
Sitio Web: www.consejo.org.ar, Sección Deportes

SPORT CLUB – SEDES DEPORTIVAS

Consultar sedes adheridas en www.consejo.org.ar.

Tarifas preferenciales.

Para acceder al beneficio debés adquirir los pases en el Sector Publicaciones del Consejo (Viamonte 1549 - PB - de 09:00 a 18:30 hs.) Tel: 5382-9200
Sitio Web: www.consejo.org.ar, Sección Deportes - Email: jef_servprof@consejo.org.ar

CLUB DE TIRO INDEPENDENCIA

Piedras 764 – CABA

Tarifas preferenciales

10 líneas de tiro para armas cortas. Academia de tiro. Cursos para todos los niveles. Clases de tiro con arco y flecha. Renovación de Credencial de legítimo usuario. Café-bar-restaurant. Estacionamiento sin cargo por una hora.

Los matriculados, con la sola presentación de la credencial profesional, podrán acceder en cualquier momento del día y de la semana al uso de las instalaciones con la tarifa preferencial establecida.

Tel.: 4361-1333

Sitio Web: www.ctindependencia.com.ar

CENTRO ASTURIANO DE BUENOS AIRES

Av. del Libertador 1081 - Vte. Lopez

Tarifas preferenciales.

Los matriculados del Consejo podrán asociarse con su grupo familiar al Centro Asturiano, con valores preferenciales en la cuota social, siendo imprescindible concurrir a dicho establecimiento con la credencial profesional.

Tel: (54-11) 4791-8295 / 4795-1743 / 4791-9942 - Email: jef_servprof@consejo.org.ar

Sitio Web: www.consejo.org.ar, Sección Deportes

CLUB MAR DEL PLATA, GOLF ACANTILADOS

Los matriculados, con la presentación de la credencial profesional y su DNI, podrán acceder al uso de la cancha de golf con un descuento del 30% sobre la tarifa vigente.

Este beneficio no incluye la provisión de palos de golf y demás accesorios necesarios.

Club Mar del Plata, Golf Los Acantilados. Calle 24 y 35 - B° Los Acantilados.

Teléfonos: (0223) 467-2500 / 467-2087 | Mail: secretaria@golfacantilados.com

Para mayor información del Centro lo invitamos a visitar su página

Sitio Web: www.golfacantilados.com



TANGO NEXO REPORTES

Proporciona Informes de los módulos Ventas y Stock de Tango Gestión, Punto de Venta y Restó. Permite analizar la información en forma individual por empresa o por un grupo de ellas.

Preparado para combinar información de distintos productos de Tango.

TANGO T16

B&a
Borrajó y asoc.

Centro de Venta y
Servicio Oficial

Nexo Reportes no tiene costo. Te proporcionamos instalación, capacitación y soporte telefónico

(54) 11 5032 1413 y rotativas



ventas@borrajonet.com.ar
www.borrajonet.com.ar

Seguinos en:



Profesional de Ciencias
Económicas de la Ciudad
Autónoma de Buenos Aires



¿Estás pensando en armar o renovar tu estudio?

**CONSULTÁ POR NUESTROS PRÉSTAMOS PERSONALES
exclusivos para ustedes.**

Hasta **\$500.000.-(*)** o **Tramitación Express** Hasta **\$200.000.-(*)**

bancociudad.com.ar |    

 **Banco Ciudad**
Te quiere ver crecer

EL PRODUCTO OFRECIDO CORRESPONDE A LA CARTERA DE CONSUMO. (*) SUJETO A EVALUACIÓN CREDITICIA.

■ SANCOR COOP. DE SEGUROS LTDA.

Módulos de cobertura del seguro:

- Combinado Familiar con tarifas preferenciales.
- Seguro automotor.

Sitio Web: www.consejo.org.ar, Sección Seguros
Tel: 4441-8236 / 4435-3568 / 4484-9863/9865

■ QBE SEGUROS La Buenos Aires

Obtené un 10% de descuento en el Seguro de tu Auto para siempre, hasta que cambies tu vehículo, y si además contratás el seguro de tu hogar en el mismo momento que el del auto tenés una bonificación extra al 10% de descuento: 2 medias cuotas durante el 1° año en el seguro de tu auto. Beneficio exclusivo por contratación telefónica.
Sitio Web: www.consejo.org.ar, Sección Seguros
Tel: 0810-666-6006 (lunes a viernes de 9 a 21 hs., sábados de 9:00 a 14:00 hs.)

■ DOMICILIO ESPECIAL

Recepción de documentación o correspondencia en nuestra sede para matriculados que no cuenten con domicilio real o profesional en CABA.

Sitio Web: www.consejo.org.ar, Sección Otras prestaciones. | dom_esp@consejo.org.ar | Tel: 5382-9200

■ DÉBITO AUTOMÁTICO

Adhesión al débito automático para el pago de diversos servicios del Consejo.

deb_automatico@consejo.org.ar | Tel: 5382-9200

■ ESTACIONAMIENTO CORRIENTES 1494

Descuento del 10% para matriculados presentando la credencial profesional

Sitio Web: www.consejo.org.ar, Sección Círculo de Beneficios, Rubro Otros | Tel: 5382-9200

■ VENTA DE MATERIAL

Grabaciones de RCyT, Ciclos de Actualidad Tributaria, TRIVIA Aplicativos, TRIVIA Conferencias, etc.

Correo electrónico: publicacion@consejo.org.ar
Tel: 5382-9296

■ CONSETEL

Adquirí la tarjeta CONSETEL en el sector Publicaciones de CPCECABA y llamá a todo el país y el mundo con la mejor tarifa.

Sitio Web: www.consejo.org.ar, Sección Otras prestaciones
Tel: 5382-9200

BONIFICACIÓN EXCLUSIVA ESTUDIOS CONTABLES

- ✓ Facturación electrónica
- ✓ Liquidación de sueldos
- ✓ Contabilidad en línea
- ✓ Citi Compras y Ventas
- ✓ En la nube (100% Web)

El mejor software para tus negocios

clarityflow[®]
SOFTWARE INTEGRAL DE GESTIÓN



¡Solicitá tu demo!

Tel: (+54) 11 - 5353 - 3700

www.clarity.com.ar | info@clarity.com.ar

SUBSIDIOS DE APOYO SOCIAL

A continuación informamos el detalle de los subsidios establecidos por el Reglamento (Res. C35/00 y sus modif. según Res. CD 167/2005, CD 71/2008, CD 167/2008, CD 106/2009, CD 62/2010, MD 3/2012, CD 105/2012, MD 41/2012, CD 90/2013, CD 91/2013, MD 17/2014 y MD 02/2015) y sus importes (Res. MD 29/2015) con vigencia 01/01/2017.:

- **Casamiento:** \$ 3.640 .-
- **Nacimiento:** \$ 3.640 .-
- **Adopción:** \$ 6.160 .-
- **Fallecimiento de Cónyuge:** \$ 7.280 .-
- **Fallecimiento de hijo del Matriculado:** \$ 8.960 -
- **Fallecimiento del Matriculado (*):** \$ 14.000 -
- **Apoyo a la rehabilitación del menor con discapacidad:** \$ 3.640 Bimestral \$ 7.280
- **Ayuda al Matriculado con hijos con discapacidad mayores a 21 años:** \$ 2.100 .- (mensual)
- **Ayuda escolar al hijo del Matriculado fallecido o con discapacidad mayor:** \$ 1.260.- (mensual)
- **Edad avanzada** (1)
- **Ayuda médica** (2)

(1) El valor del subsidio mensual será igual a la diferencia entre el importe establecido como tope (\$ 11.900.-) y el ingreso mensual promedio. Casos Especiales: Los matriculados jubilados o pensionados por el Sistema Nacional de Previsión Social en virtud de su discapacidad o invalidez podrán acceder al mencionado subsidio.

(2) El subsidio a otorgarse será del 50% del importe reconocido como gasto total hasta un tope anual de \$ 23.800.-

(*) Subsidio por Fallecimiento del matriculado

Serán beneficiarios de este subsidio las personas que el matriculado designe con tal carácter, o, en caso de no completarse el formulario de designación explícita de beneficiarios, los herederos forzosos del causante. Para la designación, el matriculado deberá completar el formulario pertinente, en el que constan sus datos personales así como los de los beneficiarios a designar.

■ **Informes:** Viamonte 1549 PB, Sector Subsidios de 09:00 a 18:30 hs.
www.consejo.org.ar | subsidios@consejo.org.ar | Tel: 5382-9200

El reglamento de subsidios se encuentra disponible en:
www.consejo.org.ar



SOFTWARE DE GESTIÓN TOTALMENTE INTEGRADO | **gecom** SOFTWARE

Comercial • Ventas • Compras • Stock • Industrial
Adm. de Sucursales • Punto de Ventas
Contabilidad • Sueldos y Jornales

Incluye instalación y capacitación en su empresa

Planes de financiación
Asistencia gratuita vía mail

✓ CERTIFICACIÓN ISO9001

Nueva Versión 11
Desarrollo, venta e implementación de Software Administrativo Contable

ventas@gecom.com.ar
4382-3343

DISTRIBUIDORES
Bs. As. - Ramos Mejía: Estudio Monti Bembenaste | 46586315 | gecom@montiben.com.ar
Córdoba: TechnoPrint Servicios Integrales SRL | (0351)474-2102 | fcarera@technoprint.com.ar
Santa Fe - Rosario: (0341)156-955-179 | onlypc@hotmail.com

Jueves 1

- Ajedrez. Torneos "Rápidos y Semirápidos" (pág. 40)

Lunes 5

- Espacio de Bienestar (pág. 23)

Martes 6

- Cine - Debate: El maestro del dinero (pág. 32)

Miércoles 7

- La situación actual de la obra pública en la CABA (pág. 22)

Jueves 8

- Conciertos al mediodía (pág. 33)
- Espacio de arte: Inauguración de la muestra "Sin Etiquetas" (pág. 32)
- Taller para mamás profesionales: mamás profesionales que quieren emprender (pág. 23)
- Ajedrez. Torneos "Rápidos y Semirápidos" (pág. 40)

Viernes 9

- Orquesta Sinfónica del Consejo (pág. 33)
- Golf. 4º Torneo del año "Hindú Open" (pág. 40)

Lunes 12

- Taller de marketing de servicios profesionales (pág. 13)
- La participación en las redes sociales (Web 2.0) (pág. 14)
- Taller para mamás profesionales: en búsqueda de la flexibilidad laboral (pág. 23)
- Espacio de Bienestar (pág. 23)

Martes 13

- I Jornada sobre Educación (pág. 6)
- Cine - Debate: El Juez (pág. 32)
- Taller para mamás profesionales: mamás profesionales que quieren emprender (pág. 23)

Miércoles 14

- Taller para mamás profesionales: en búsqueda de la flexibilidad laboral (pág. 23)
- Taller de marketing de servicios profesionales (pág. 13)
- CICLO DE ACTUALIDAD TRIBUTARIA. 4º reunión (pág. 24)
- CICLO DE CAPACITACIÓN Y CONCIENTIZACIÓN EN CIBERSEGURIDAD DOCUMENTAL. 2º Reunión (pág. 15)
- Exportación de servicios: una oportunidad para los Profesionales de la CABA (pág. 16)

Jueves 15

- Estrés laboral y resiliencia (pág. 14)
- II Jornada de los Tribunales Fiscales Locales (pág. 8)

Viernes 16

- Conferencia concierto: "El arte de la zarzuela" (pág. 33)

Lunes 19

- Taller de marketing de servicios profesionales (pág. 13)
- La participación en las redes sociales (Web 2.0) (pág. 14)
- Espacio de Bienestar (pág. 23)
- CICLO DE NOVEDADES SALARIALES Y DE LA SEGURIDAD SOCIAL. 4º Reunión (pág. 24)

Miércoles 21

- Taller de marketing de servicios profesionales (pág. 13)
- Media Jornada de Administración de Consorcios para Propietarios (pág. 12)
- PRÁCTICA EN LIQUIDACIÓN DE HABERES. 4º Reunión (pág. 12)

- CICLO DE ACTUALIZACIÓN EN CONTABILIDAD Y AUDITORÍA. 3º Reunión (pág. 15)

Jueves 22

- Estrés laboral y resiliencia (pág. 14)
- El rol de la mujer en la gestión de entidades deportivas (pág. 12)
- Tiro. 3º Torneo del año "Día del Graduado" (pág. 40)

Viernes 23

- Espectáculo teatral: "El enfermo imaginario" (pág. 33)

Lunes 26

- Espacio de Bienestar (pág. 23)

Martes 27

- Cine - Debate: El hombre perfecto (pág. 32)
- Taller de marketing de servicios profesionales (pág. 13)
- TALLER DE PRÁCTICA TRIBUTARIA PROFESIONAL. 1º Reunión (pág. 24)

Jueves 29

- Taller de marketing de servicios profesionales (pág. 13)
- XIII Congreso de la Pequeña y Mediana Empresa (pág. 8)

Viernes 30

- Espectáculo musical: Les Diabolettes (pág. 33)
- XIII Congreso de la Pequeña y Mediana Empresa (pág. 8)





SE BUSCA EMPRENDEDOR

★★★★★
**EMPRENDIENDO
O CON DESEOS
DE EMPRENDER**

★ ATENCIÓN ★

Requisitos:

- Pasión por hacer que las cosas pasen
- Resiliencia y responsabilidad social

RECOMPENSA

- Asesoramiento - Asist. Técnica e incubación
- Capacitación - Búsqueda de financiamiento

Contacto: juan.artuso@ean.edu.ar



LAS SOLUCIONES **BEJERMAN** TIENEN LAS RESPUESTAS QUE TU ESTUDIO NECESITA

► ¿Querés brindar servicios profesionales de alta calidad a tus clientes?

Nuestras soluciones te brindan todas las herramientas para la gestión contable, impositiva y de recursos humanos de tus clientes y de tu estudio contable.

► ¿Tenés que cumplir con las nuevas regulaciones de la AFIP?

Las soluciones **BEJERMAN** te mantienen siempre actualizado a la normativa vigente. Conectate con los aplicativos de la AFIP, emití factura electrónica, generá las presentaciones y declaraciones juradas en forma automática y sin demoras.

► ¿Querés trabajar en la nube y dejar de transcribir la información de tus clientes?

Con las soluciones **BEJERMAN** vos y tus clientes trabajan en una plataforma única, comparten información consolidada y siempre actualizada. No más errores por transcripción de datos y horas de carga manual.

Conocé nuestras soluciones:

ESTUDIOS CONTABLES



GESTION COMERCIAL



Para Pequeñas Empresas

GESTION ERP



Para Medianas Empresas

Para más información llámanos al **0810-222-5253** (opc. 1-3)
o ingresando en www.thomsonreuters.com.ar

Síguenos en    



the answer company™
THOMSON REUTERS®

Nuevo bibliografía para el profesional

\$ 1,500



CONTABILIDAD SUPERIOR FUNDAMENTOS

820 páginas

Temas NIIF-IFRS

CONTABILIDAD SUPERIOR. FUNDAMENTOS

El libro se desarrolla en cuatro secciones que son: Sección I Marco Conceptual de la Contabilidad que contiene Capítulo 1 a 3. Sección II Reconocimiento Medición y Exposición de Estados Financieros Capítulo 4 a 9. Sección III Estudio de Casos Capítulo 10 a 13 y Sección IV Certificación de Calidad Capítulo 14 a 16, los cuales desarrollan distintos aspectos esenciales en el ámbito de la Información Contable. La diversidad de temas elegidos no se limita a cuestiones doctrinales, culturales o históricas, sino que incluye una variedad de opiniones, afirmaciones y proyecciones que amplían el campo del conocimiento, y enriquecen la calidad de la formación profesional.

Alejandro Barbei; Eutimio Mejía Soto; Graciela María Scavone; Mercedes Rodríguez Paredes; Carlos Torres; Walter René Chiquiar; Ruth Alejandra Patiño; Mary A. Vera-Colina; Alfredo Pignatta González; Jorge Orlando Pérez; Sergio O. García; Gustavo Delfor Muñoz; Carlos A. Changmarín R.; Juan Carlos Viegas; Cayetano Angel Victor Mora.

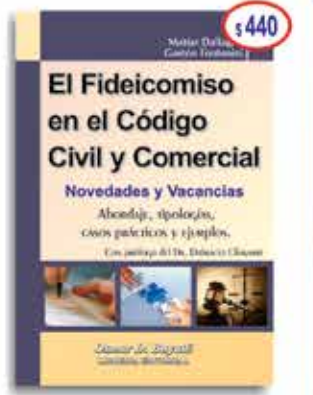

EL FIDEICOMISO EN EL COD. CIVIL Y COM.
Matías Dallaglio - Gastón Fontanini
240 Páginas

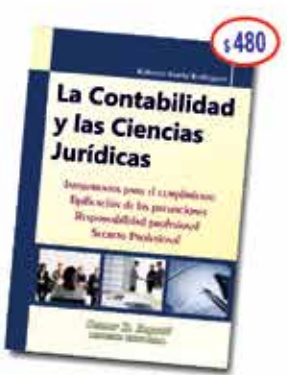

LA CONTABILIDAD Y LAS CS. JURÍDICAS
Roberto Rodríguez
276 Páginas



DISCAPACIDAD Y EMPLEO
Di Lorenzo - Kobleris - Destuniano
Asorey - Linás - Scavone
146 Páginas

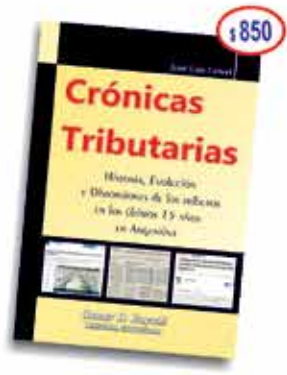

CRÓNICAS TRIBUTARIAS
José Luis Ceteri
736 Páginas

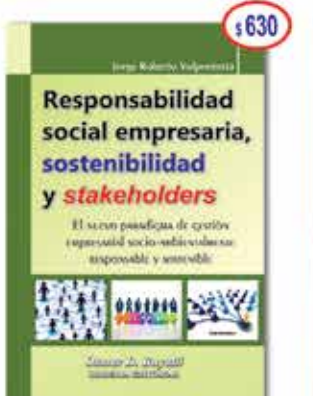

RESPONSABILIDAD SOCIAL EMPRESARIA, SOSTENIBILIDAD Y STAKEHOLDERS
Jorge Roberto Volpentesta
362 Páginas



LOGÍSTICA DEL COMERCIO INTERNACIONAL
Roberto Destéfano
398 Páginas

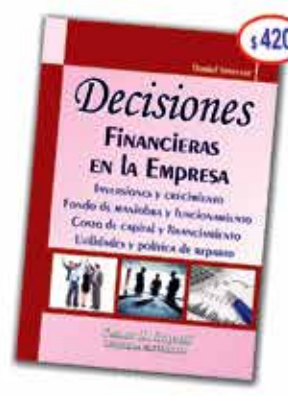

DECISIONES FINANCIERAS EN LA EMPRESA
Daniel Semyraz
226 Páginas



CONTAR CON HABILIDAD
Juan Carlos Seltzer
206 Páginas

Viamonte 1509 - C.A.B.A (C10555ABC)
Tel (fax): (011) 4371-2512 / 4812-5492

info@osmarbuyatti.com www.osmarbuyatti.com

Osmar D. Buyatti
Librería Editorial