

# PLANEAMIENTO Y CONTROL DE GESTIÓN DE ENTIDADES DEPORTIVAS

## GESTIÓN DIRIGENCIAL Y ACTUACIÓN PROFESIONAL

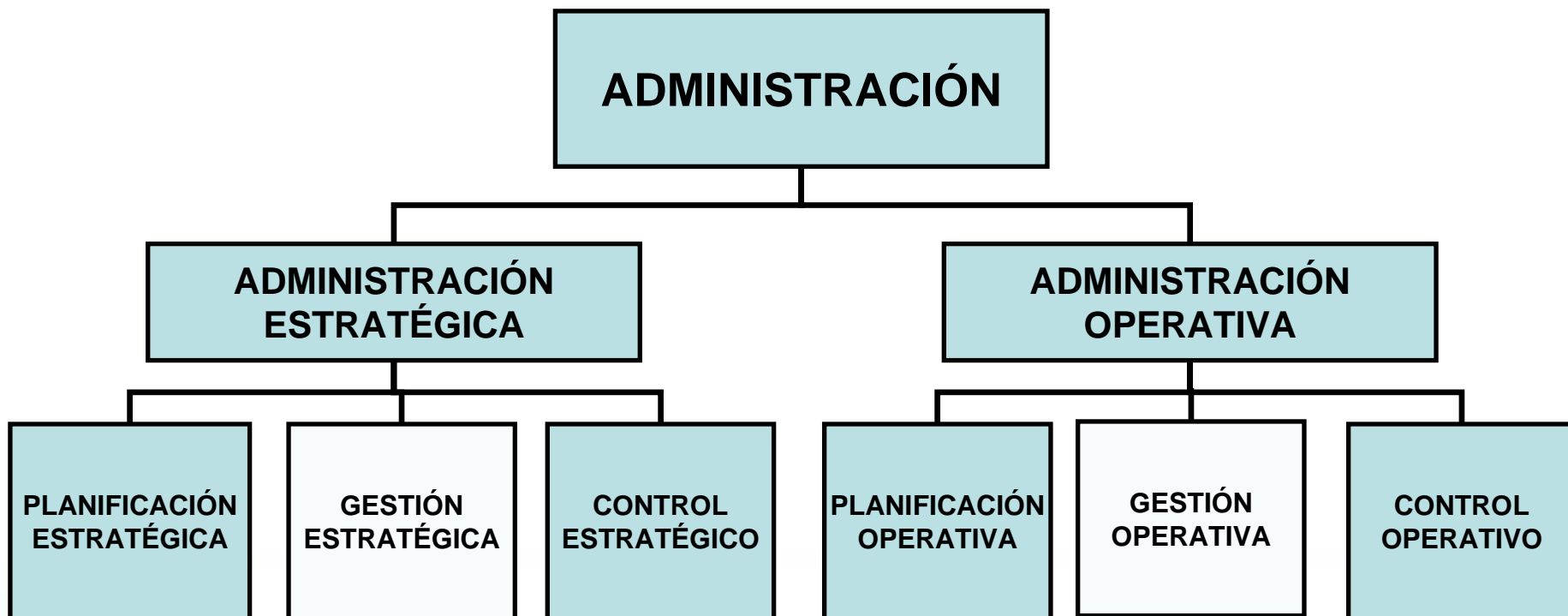

# PLANEAMIENTO Y CONTROL DE GESTIÓN DE ENTIDADES DEPORTIVAS

## GESTIÓN DIRIGENCIAL Y ACTUACIÓN PROFESIONAL

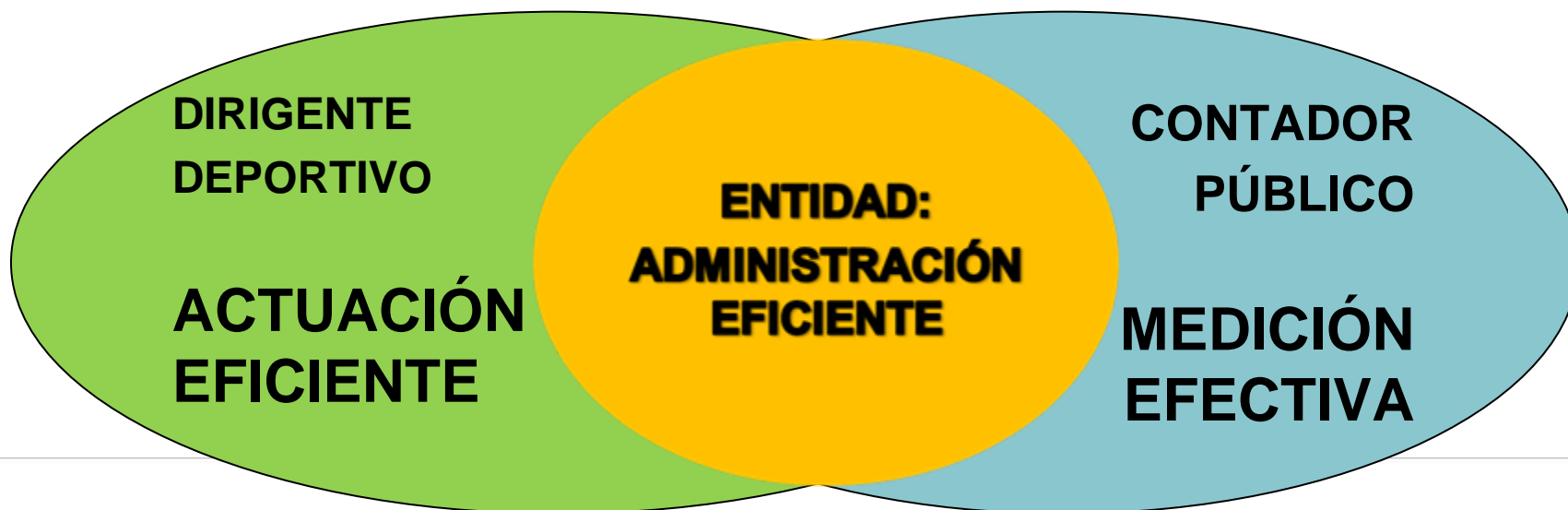

# PLANEAMIENTO Y CONTROL DE GESTIÓN DE ENTIDADES DEPORTIVAS

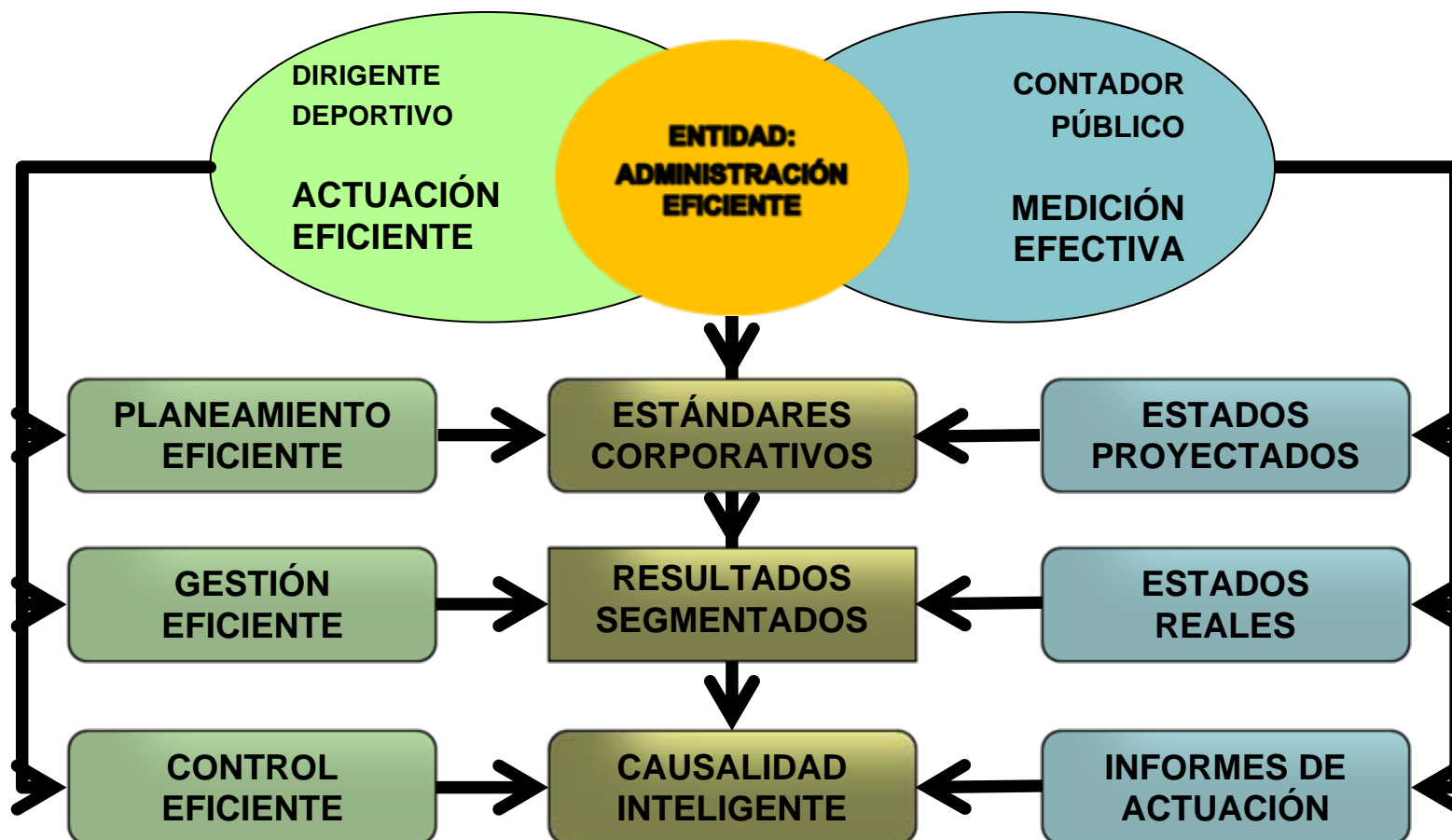

# PLANEAMIENTO Y CONTROL DE GESTIÓN DE ENTIDADES DEPORTIVAS

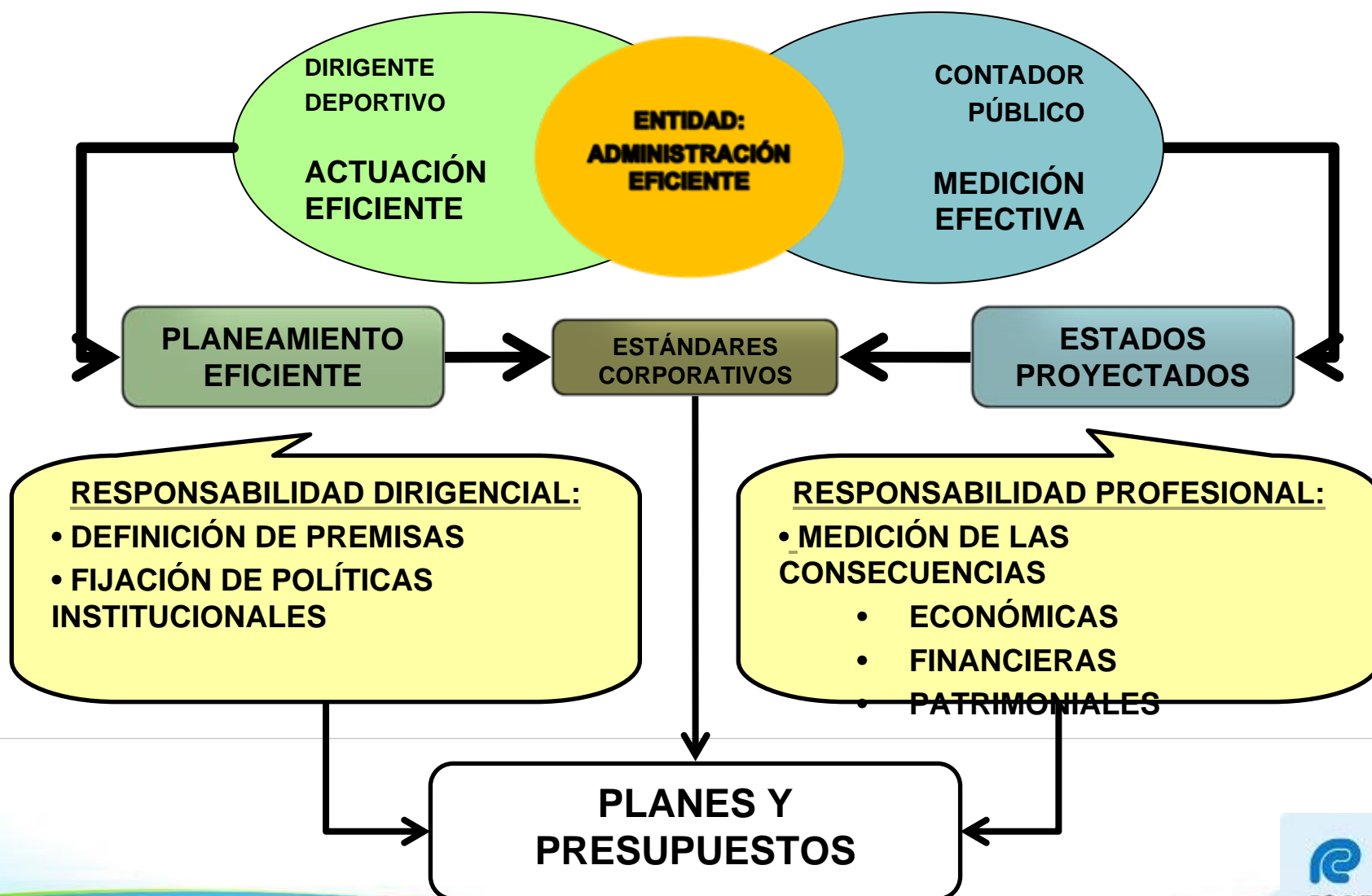

# PLANEAMIENTO Y CONTROL DE GESTIÓN DE ENTIDADES DEPORTIVAS

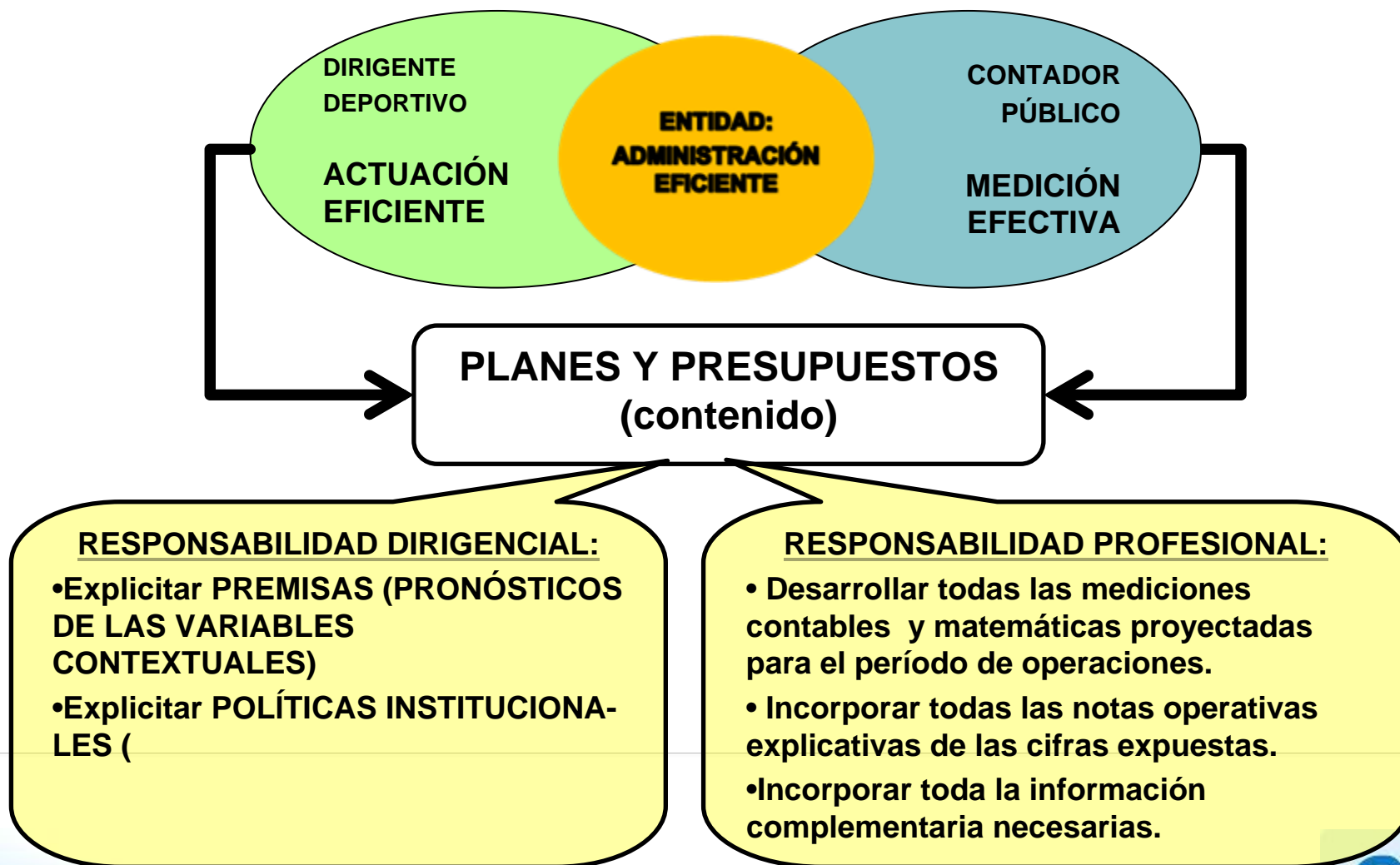

# **PLANEAMIENTO Y CONTROL DE GESTIÓN DE ENTIDADES DEPORTIVAS**

## **PRESUPUESTOS: Contenido:**

- **Premisas de Presupuestación:**

**ESTUDIO y PRONÓSTICO de las principales variables exógenas  
(mediatas e inmediatas) que afectan la actividad.**

- **Políticas Institucionales:**

**Las políticas involucran objetivos, metas, recursos comprometidos a escala global y en el ámbito específico. Dan el fundamento a los aspectos técnicos y operativos de los diferentes planes de acción.**

**No son cuantificables pero conducen a la cuantificación operativa de los diferentes componentes activos, pasivos y de resultados económicos y financieros.**

# PLANEAMIENTO Y CONTROL DE GESTIÓN DE ENTIDADES DEPORTIVAS

## MODELO de INFORME ESPECIAL SOBRE ESTADOS CONTABLES PROYECTADOS

### 1) IDENTIFICACIÓN DE LOS ESTADOS EXAMINADOS

### 2) ALCANCE DE LA TAREA REALIZADA:

La revisión de la información a los fines de comprobar que la compilación ha sido efectuada sobre la base de los criterios contables, y las **premisas y estimaciones sobre hechos futuros**, expuestos en las notas citadas en el apartado 1.

2.2. El análisis de la razonabilidad de los supuestos significativos utilizados, la evaluación de la consistencia de los mismos entre si y con la información tenida en cuenta al formularlos.

2.3. La verificación de la corrección aritmética, de los cálculos efectuados..

2.4. Analizar los criterios contables utilizados para la preparación de la información proyectada y su aplicación uniforme con respecto a los Estados Contables correspondientes al ejercicio cerrado el ..... sobre los cuales emití informe de la auditoria con fecha.....

2.5. La obtención de las explicaciones que considere necesarias por parte de las autoridades y funcionarios responsables del ente.

# PLANEAMIENTO Y CONTROL DE GESTIÓN DE ENTIDADES DEPORTIVAS

## MODELO de INFORME ESPECIAL SOBRE ESTADOS CONTABLES PROYECTADOS

### 3) ACLARACIONES PREVIAS

**Las premisas y estimaciones utilizadas representan la visión de los responsables** de (..... nombre o razón social del ente.....) sobre los hechos y circunstancias que habrán de afectar a la misma. Sin embargo, no es seguro que los mismos ocurran de la manera esperada y, en consecuencia por tal razón, así como por otros hechos que pueden suceder no considerados en los supuestos, cabe esperar diferencias entre los importes proyectados y los reales.

### 4) DICTAMEN

## **GESTIONAR ES HACER QUE LAS COSAS SUCEDAN.**

Bernardo Blejmar, Ediciones Novedades Educativas, Buenos Aires, Argentina. 2005

## **GESTIONAR ES HACER QUE LOS PLANES SE LLEVEN A CABO.**

Adaptación del disertante

# ***Muchas gracias***

21/04/2014

Umberto Mucelli